

Oficio número **UTEG/329/2017**Expediente: **134/2017**Folio: **02609617****CONSTANCIA DE CUMPLIMIENTO**

En atención a sus solicitudes de información, hechas via INFOMEX con fecha del 13 de junio de la presente anualidad dirigida a este Ayuntamiento de El Grullo, y a la cual le fue asignando el número de folio y de expediente interno que aparece anotado en la esquina superior derecha de este escrito, por medio del presente se le notifica que se le dio tramite a su solicitud, la cual a la letra decía lo siguiente:

“Se adjunta en formato de Word la solicitud de información.

Solicito la siguiente información:

Consumo:

¿Cuál fue el consumo de energía eléctrica (KWh) por RPU del gobierno municipal en el año 2016?; donde se describa:

RPU:

Domicilio:

Dependencia a la que pertenece:

Consumo anual (KWh) y pago de este consumo:

Tarifa eléctrica y voltaje:

Así mismo saber si el edificio es propio, rentado o se encuentra en comodato

Superficie de techo de cada edificio (m2):

En caso de que el gobierno municipal tenga autogeneración energética, ¿Cuánta energía se produjo en 2016 (KWh), que tipo de energía es y dónde se genera esta energía? (domicilio de donde se tenga la instalación para la autogeneración energética ya sea solar, eólica, biodigestores, etc.).

Gastos:

¿Cuánto pagó (\$ pesos) el gobierno municipal en el año 2016 de energía eléctrica?

¿Cuánto paga el municipio de alumbrado público?, ¿Cuáles son las tarifas y voltajes del alumbrado público?

Solicito copia digital de los recibos eléctricos de 2016 y los del último periodo facturado (mensual y/o bimestral) del 2017 de todas los RPU que paga el gobierno municipal.

Infraestructura:

¿Con cuántos bienes inmuebles cuenta el gobierno municipal y sus dependencias?, ¿cuántos de estos, son propios, cuantos rentados, o en comodato? ¿Cuál es el domicilio de cada uno de ellos?

Contratos:

¿El gobierno municipal ha celebrado algún convenio y/o contrato con alguna(s) empresa(s) de generación eléctrica distinta(s) a CFE? De ser afirmativo, anexar copia de los convenios y/o contratos.

¿Existe algún contrato de concesión para alumbrado público en el municipio?, ¿Con qué empresa(s)?, ¿Por cuantos años? ¿A cuánto asciende el contrato (\$ pesos)? De ser afirmativo, anexar copia del contrato de concesión" (sic.)

En virtud de lo anterior, y una vez analizada que fue su solicitud dirigida a esta Unidad de Transparencia, y de conformidad con lo previsto por los artículos 8 de la Constitución Política de los Estados Unidos Mexicanos, así como de los artículos 31, inciso 1, 32 fracción III, 82, 83, 84 punto 1, 85, 86 fracción I de la Ley de Transparencia y Acceso a la Información Pública del Estado de Jalisco y sus Municipios, se procede a emitir el siguiente:

ACUERDO

PRIMERO. - Se le informa que la respuesta a su solicitud de acceso a la información es en sentido AFIRMATIVO PARCIAL, puesto que alguna de la información solicitada es inexistente ya que no se ha generado, **esto por lo que ve estrictamente** a lo establecido en el artículo 3 de la Ley de Transparencia y Acceso a la Información Pública del Estado de Jalisco, mismo que señala: Información pública es toda información que generen, posean o administren los sujetos obligados, como consecuencia del ejercicio de sus facultades o atribuciones, o el cumplimiento de sus obligaciones.

SEGUNDO. - Se le informa que, para recabar la información que usted requiere, se les envió oficios **UTEG/298/2017** al L.C.P. GONZALO LOPEZ BARRAGAN, encargado de hacienda municipal y **UTEG/310/2017** al C. JOSÉ ASUNCIÓN VARGAS ÁLVAREZ, sindico municipal, quienes dieron contestación mediante oficios **HM/130/2017** y **31/2017**.

NOTA: SE ANEXAN OFICIOS DE COMUNICACIÓN INTERNA

NOTIFIQUESE el presente acuerdo al solicitante, al domicilio o correo electrónico señalado en su solicitud de información para todos los efectos legales a que haya lugar.

ASI LO ACORDO esta Unidad de Transparencia del Municipio de El Grullo, Jalisco, con fecha 26 de junio de 2017.



LIC. ALDO DANIEL GONZALEZ SALAS
JEFE DE UNIDAD DE TRANSPARENCIA

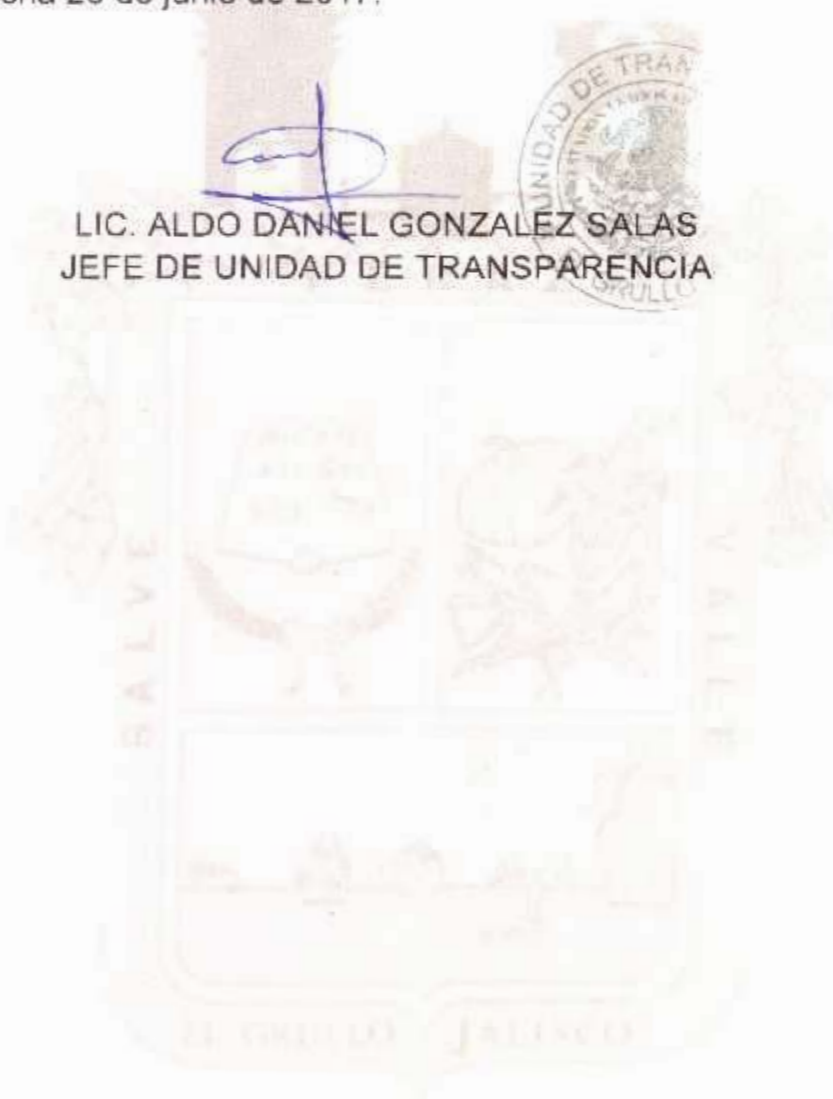

Oficio número: UTEG/298/2017
 Asunto: **Solicitud de información**
 Expediente: 134/2017
 Folio: 02609617

L.C.P. GONZALO LOPEZ BARRAGAN
ENCARGADO DE HACIENDA MUNICIPAL
AYUNTAMIENTO DE EL GRULLO, JALISCO
P R E S E N T E:

Por este medio reciba un cordial saludo y al mismo tiempo hago de su conocimiento de una solicitud de información cuyo número de expediente consta anotado al rubro superior derecho, en vía de **NOTIFICACIÓN** y para que surta los efectos legales correspondientes, con fundamento en los artículos 24 punto 1, fracción XV, 25 punto 1, fracción VII, 32 fracción III y VIII 77, 81, 83 punto 1 de la Ley de Transparencia e Información Pública del Estado de Jalisco y sus Municipios, el suscrito Licenciado Aldo Daniel González Salas, titular de la Unidad de Transparencia del Sujeto Obligado del Ayuntamiento municipal de El Grullo, Jalisco, tengo a bien dirigirme a su persona para informarle que, hay una solicitud de información recibida vía **INFOMEX** con fecha de presentación 14 de junio, en la que se solicita literalmente:

“Se adjunta en formato de Word la solicitud de información.

Solicito la siguiente información:

Consumo:

¿Cuál fue el consumo de energía eléctrica (KWh) por RPU del gobierno municipal en el año 2016?; donde se describa:

RPU:

Domicilio:

Dependencia a la que pertenece:

Consumo anual (KWh) y pago de este consumo:

Tarifa eléctrica y voltaje:

Así mismo saber si el edificio es propio, rentado o se encuentra en comodato

Superficie de techo de cada edificio (m²):

En caso de que el gobierno municipal tenga autogeneración energética

¿Cuánta energía se produjo en 2016 (KWh), que tipo de energía es y donde se genera esta energía? (domicilio de donde se tenga la instalación para la autogeneración energética ya sea solar, eólica, biodigestores, etc.).

Gastos:

Recibí: 19/06/17
 Martha Rosas



¿Cuánto pagó (\$ pesos) el gobierno municipal en el año 2016 de energía eléctrica?

¿Cuánto paga el municipio de alumbrado público?, ¿Cuáles son las tarifas y voltajes del alumbrado público?

Solicito copia digital de los recibos eléctricos de 2016 y los del último periodo facturado (mensual y/o bimestral) del 2017 de todas los RPU que paga el gobierno municipal.

Infraestructura:

¿Con cuántos bienes inmuebles cuenta el gobierno municipal y sus dependencias?, ¿cuántos de estos, son propios, cuantos rentados, o en comodato? ¿Cuál es el domicilio de cada uno de ellos?

Contratos:

¿El gobierno municipal ha celebrado algún convenio y/o contrato con alguna(s) empresa(s) de generación eléctrica distinta(s) a CFE? De ser afirmativo, anexar copia de los convenios y/o contratos.

¿Existe algún contrato de concesión para alumbrado público en el municipio?, ¿Con qué empresa(s)?, ¿Por cuantos años? ¿A cuánto asciende el contrato (\$ pesos)? De ser afirmativo, anexar copia del contrato de concesión" (sic.)

Lo anterior se le notifica, para que a la brevedad posible de contestación a dicha solicitud de información que se le requiere.

ATENTAMENTE:
EL GRULLO, JALISCO, 15 DE JUNIO DE 2017.

LIC. ALDO DANIEL GONZALEZ SALAS
JEFE DE UNIDAD DE TRANSPARENCIA



Oficio número: **UTEG/310/2017**
Asunto: **Solicitud de información**
Expediente: **134/2017**
Folio: **02609617**

JOSÉ ASUNCIÓN VARGAS ÁLVAREZ
SINDICO MUNICIPAL
AYUNTAMIENTO DE EL GRULLO, JALISCO
P R E S E N T E:

Por este medio reciba un cordial saludo y al mismo tiempo hago de su conocimiento de una solicitud de información cuyo número de expediente consta anotado al rubro superior derecho, en vía de **NOTIFICACIÓN** y para que surta los efectos legales correspondientes, con fundamento en los artículos 24 punto 1, fracción XV, 25 punto 1, fracción VII, 32 fracción III y VIII 77, 81, 83 punto 1 de la Ley de Transparencia e Información Pública del Estado de Jalisco y sus Municipios, el suscrito Licenciado Aldo Daniel González Salas, titular de la Unidad de Transparencia del Sujeto Obligado del Ayuntamiento municipal de El Grullo, Jalisco, tengo a bien dirigirme a su persona para informarle que, hay una solicitud de información recibida vía **INFOMEX** con fecha de presentación 14 de junio, en la que se solicita literalmente:

"Se adjunta en formato de Word la solicitud de información.

Solicito la siguiente información:

Consumo:

¿Cuál fue el consumo de energía eléctrica (KWh) por RPU del gobierno municipal en el año 2016?; donde se describa:

RPU:

Domicilio:

Dependencia a la que pertenece:

Consumo anual (KWh) y pago de este consumo:

Tarifa eléctrica y voltaje:

Así mismo saber si el edificio es propio, rentado o se encuentra en comodato

Superficie de techo de cada edificio (m²):

En caso de que el gobierno municipal tenga autogeneración energética, ¿Cuánta energía se produjo en 2016 (KWh), que tipo de energía es y dónde se genera esta energía? (domicilio de donde se tenga la instalación para la autogeneración energética ya sea solar, eólica, biodigestores, etc.).

Gastos:

¿Cuánto pagó (\$ pesos) el gobierno municipal en el año 2016 de energía eléctrica?

¿Cuánto paga el municipio de alumbrado público?, ¿Cuáles son las tarifas y voltajes del alumbrado público?

Solicito copia digital de los recibos eléctricos de 2016 y los del último periodo facturado (mensual y/o bimestral) del 2017 de todas los RPU que paga el gobierno municipal.

Infraestructura:

¿Con cuántos bienes inmuebles cuenta el gobierno municipal y sus dependencias?, ¿cuántos de estos, son propios, cuantos rentados, o en comodato? ¿Cuál es el domicilio de cada uno de ellos?

Contratos:

¿El gobierno municipal ha celebrado algún convenio y/o contrato con alguna(s) empresa(s) de generación eléctrica distinta(s) a CFE? De ser afirmativo, anexar copia de los convenios y/o contratos.

¿Existe algún contrato de concesión para alumbrado público en el municipio?, ¿Con qué empresa(s)?, ¿Por cuantos años? ¿A cuánto asciende el contrato (\$ pesos)? De ser afirmativo, anexar copia del contrato de concesión" (sic.)

Lo anterior se le notifica, para que a la brevedad posible de contestación a dicha solicitud de información que se le requiere.

ATENTAMENTE:
EL GRULLO, JALISCO, 15 DE JUNIO DE 2017.

LIC. ALDO DANIEL GONZALEZ SALAS
JEFE DE UNIDAD DE TRANSPARENCIA



PRESIDENCIA MUNICIPAL
DE EL GRULLO, JALISCO

FECHA 20/06/17

HORA 10:39

PERSONA QUE RECIBE

RECIBIDO
SINDICATURA

EL GRULLO JALISCO A 21 DE JUNIO DE 2017
OFICIO NO. HM/130/2017

LIC ALDO DANIEL GONZALEZ SALAS
JEFE DE LA UNIDAD DE TRANSPARENCIA

POR MEDIO DE LA PRESENTE RECIBA UN CORDIAL SALUDO Y APORVECHO PARA DARLE RESPUESTA A SU OFICIO UTEG/298/2017, LE ADJUNTO RELACION DE LOS PAGOS DE LUZ DEL 2016, LE INFORMO QUE NO SE CUENTA CON AUTOGENERACION ENERGETICA, EL PAGO DE ENERGIA ELECTRICA EN 2016 FUE DE \$5,318,098.00, EL PAGO DE ALUMBRADO PUBLICO FUE DE \$3,711,682.00 DE TARIFA 5A Y ADJUNTO EN DIGITAL LOS ULTIMOS RECIBOS PAGADOS EN 2017 Y LOS RECIBOS DE DICIEMBRE 2016.

ME DESPIDO QUEDANDO A SUS ORDENES Y DESEANDOLE ÉXITO EN SUS ACTIVIDADES.

ATENTAMENTE



GONZALO LOPEZ BARRAGAN
ENCARGADO DE LA HACIENDA MUNICIPAL

10/07/2014	4641596075581919661	MUNICIPIO DE EL GRULLO JALISCO	MARCO SANCHEZ	PRIMA Y OROVERDEACION	EL GRULLO	2	5	5	132.00	5	132.00
07/04/2014	4610000121111708940	MUNICIPIO DE EL GRULLO JALISCO	ASDOR LA LATA	JALISCO	EL GRULLO	5A	5	5	1,012.00	5	1,012.00
16/05/2014	462020201118111111	MUNICIPIO DE EL GRULLO JALISCO	JARDON LA LATA	JARDON GONZALEZ	LA LATA	2	5	5	155.00	5	155.00
16/05/2014	46111111111111111111	MUNICIPIO DE EL GRULLO JALISCO	JARDON LA LATA	EL VILLA LAS PUER	LAS PUER	2	5	5	1,407.00	5	1,407.00
18/05/2014	46412121212121212121	MUNICIPIO DE EL GRULLO JALISCO	JARDON LA LATA	EL VILLA Y TIRULIANC	EL VILLA Y TIRULIANC	2	5	5	133.00	5	133.00
18/05/2014	46412121212121212121	MUNICIPIO DE EL GRULLO JALISCO	JARDON LA LATA	COSA DE LA CULTURA	LA CULTURA	2	5	5	404.00	5	404.00
18/05/2014	46412121212121212121	MUNICIPIO DE EL GRULLO JALISCO	JARDON LA LATA	AV HUA	AV HUA	2	5	5	2,692.00	5	2,692.00
07/05/2014	4610000121111708940	MUNICIPIO DE EL GRULLO JALISCO	JARDON LA LATA	TEL. BELA IRAN	TEL. BELA IRAN	5A	5	5	2,318.00	5	2,318.00
24/05/2014	4610000121111708940	MUNICIPIO DE EL GRULLO JALISCO	JARDON LA LATA	JALISCO	LA LATA	2	5	5	399.00	5	399.00
24/05/2014	4610000121111708940	MUNICIPIO DE EL GRULLO JALISCO	JARDON LA LATA	PROL. ELVA VALDIVIA	PROL. ELVA VALDIVIA	5A	5	5	1,808.00	5	1,808.00
24/05/2014	4610000121111708940	MUNICIPIO DE EL GRULLO JALISCO	JARDON LA LATA	PAUL HERNANDEZ	PAUL HERNANDEZ	5A	5	5	3,421.00	5	3,421.00
24/05/2014	4610000121111708940	MUNICIPIO DE EL GRULLO JALISCO	JARDON LA LATA	JALISCO	EL GRULLO	5A	5	5	5,021.00	5	5,021.00
13/04/2014	46411111111111111111	MUNICIPIO DE EL GRULLO JALISCO	JARDON LA LATA	DOMINGO RAMOS	DOMINGO RAMOS	2	5	5	1,996.00	5	1,996.00
13/04/2014	46411111111111111111	MUNICIPIO DE EL GRULLO JALISCO	JARDON LA LATA	DOMINGO RAMOS	DOMINGO RAMOS	2	5	5	889.00	5	889.00
13/04/2014	46411111111111111111	MUNICIPIO DE EL GRULLO JALISCO	JARDON LA LATA	DOMINGO RAMOS	DOMINGO RAMOS	2	5	5	2,054.00	5	2,054.00
07/04/2014	4610000121111708940	MUNICIPIO DE EL GRULLO JALISCO	JARDON LA LATA	DOMINGO RAMOS	DOMINGO RAMOS	2	5	5	1,172.00	5	1,172.00
17/03/2015	4641596075581919661	MUNICIPIO DE EL GRULLO JALISCO	JARDON LA LATA	DOFRI NORBT Y CALEANA	DOFRI NORBT Y CALEANA	0	5	5	2,943.00	5	2,943.00
18/04/2014	4640000121111708940	MUNICIPIO DE EL GRULLO JALISCO	JARDON LA LATA	DOFRI NORBT Y CALEANA	DOFRI NORBT Y CALEANA	2	5	5	1,336.00	5	1,336.00
24/05/2014	4610000121111708940	MUNICIPIO DE EL GRULLO JALISCO	JARDON LA LATA	DOFRI NORBT Y CALEANA	DOFRI NORBT Y CALEANA	2	5	5	248.00	5	248.00
24/05/2014	4610000121111708940	MUNICIPIO DE EL GRULLO JALISCO	JARDON LA LATA	DOFRI NORBT Y CALEANA	DOFRI NORBT Y CALEANA	2	5	5	66.00	5	66.00
24/05/2014	4610000121111708940	MUNICIPIO DE EL GRULLO JALISCO	JARDON LA LATA	DOFRI NORBT Y CALEANA	DOFRI NORBT Y CALEANA	2	5	5	132.00	5	132.00
24/05/2014	4610000121111708940	MUNICIPIO DE EL GRULLO JALISCO	JARDON LA LATA	DOFRI NORBT Y CALEANA	DOFRI NORBT Y CALEANA	2	5	5	916.00	5	916.00
24/05/2014	4610000121111708940	MUNICIPIO DE EL GRULLO JALISCO	JARDON LA LATA	DOFRI NORBT Y CALEANA	DOFRI NORBT Y CALEANA	2	5	5	3,071.00	5	3,071.00
24/05/2014	4610000121111708940	MUNICIPIO DE EL GRULLO JALISCO	JARDON LA LATA	DOFRI NORBT Y CALEANA	DOFRI NORBT Y CALEANA	2	5	5	6,135.00	5	6,135.00
24/05/2014	4610000121111708940	MUNICIPIO DE EL GRULLO JALISCO	JARDON LA LATA	DOFRI NORBT Y CALEANA	DOFRI NORBT Y CALEANA	2	5	5	112.00	5	112.00
24/05/2014	4610000121111708940	MUNICIPIO DE EL GRULLO JALISCO	JARDON LA LATA	DOFRI NORBT Y CALEANA	DOFRI NORBT Y CALEANA	2	5	5	11,318.00	5	11,318.00
24/05/2014	4610000121111708940	MUNICIPIO DE EL GRULLO JALISCO	JARDON LA LATA	DOFRI NORBT Y CALEANA	DOFRI NORBT Y CALEANA	2	5	5	3,095.00	5	3,095.00
24/05/2014	4610000121111708940	MUNICIPIO DE EL GRULLO JALISCO	JARDON LA LATA	DOFRI NORBT Y CALEANA	DOFRI NORBT Y CALEANA	2	5	5	189.00	5	189.00
24/05/2014	4610000121111708940	MUNICIPIO DE EL GRULLO JALISCO	JARDON LA LATA	DOFRI NORBT Y CALEANA	DOFRI NORBT Y CALEANA	2	5	5	8,433.00	5	8,433.00
24/05/2014	4610000121111708940	MUNICIPIO DE EL GRULLO JALISCO	JARDON LA LATA	DOFRI NORBT Y CALEANA	DOFRI NORBT Y CALEANA	2	5	5	382.00	5	382.00
24/05/2014	4610000121111708940	MUNICIPIO DE EL GRULLO JALISCO	JARDON LA LATA	DOFRI NORBT Y CALEANA	DOFRI NORBT Y CALEANA	2	5	5	5,018.00	5	5,018.00
24/05/2014	4610000121111708940	MUNICIPIO DE EL GRULLO JALISCO	JARDON LA LATA	DOFRI NORBT Y CALEANA	DOFRI NORBT Y CALEANA	2	5	5	1,612.00	5	1,612.00
24/05/2014	4610000121111708940	MUNICIPIO DE EL GRULLO JALISCO	JARDON LA LATA	DOFRI NORBT Y CALEANA	DOFRI NORBT Y CALEANA	2	5	5	2,893.00	5	2,893.00
24/05/2014	4610000121111708940	MUNICIPIO DE EL GRULLO JALISCO	JARDON LA LATA	DOFRI NORBT Y CALEANA	DOFRI NORBT Y CALEANA	2	5	5	734.00	5	734.00
24/05/2014	4610000121111708940	MUNICIPIO DE EL GRULLO JALISCO	JARDON LA LATA	DOFRI NORBT Y CALEANA	DOFRI NORBT Y CALEANA	2	5	5	3,152.00	5	3,152.00
24/05/2014	4610000121111708940	MUNICIPIO DE EL GRULLO JALISCO	JARDON LA LATA	DOFRI NORBT Y CALEANA	DOFRI NORBT Y CALEANA	2	5	5	485.00	5	485.00
24/05/2014	4610000121111708940	MUNICIPIO DE EL GRULLO JALISCO	JARDON LA LATA	DOFRI NORBT Y CALEANA	DOFRI NORBT Y CALEANA	2	5	5	799.00	5	799.00
24/05/2014	4610000121111708940	MUNICIPIO DE EL GRULLO JALISCO	JARDON LA LATA	DOFRI NORBT Y CALEANA	DOFRI NORBT Y CALEANA	2	5	5	4,753.00	5	4,753.00
24/05/2014	4610000121111708940	MUNICIPIO DE EL GRULLO JALISCO	JARDON LA LATA	DOFRI NORBT Y CALEANA	DOFRI NORBT Y CALEANA	2	5	5	133.00	5	133.00
24/05/2014	4610000121111708940	MUNICIPIO DE EL GRULLO JALISCO	JARDON LA LATA	DOFRI NORBT Y CALEANA	DOFRI NORBT Y CALEANA	2	5	5	1,865.00	5	1,865.00
24/05/2014	4610000121111708940	MUNICIPIO DE EL GRULLO JALISCO	JARDON LA LATA	DOFRI NORBT Y CALEANA	DOFRI NORBT Y CALEANA	2	5	5	98.00	5	98.00
24/05/2014	4610000121111708940	MUNICIPIO DE EL GRULLO JALISCO	JARDON LA LATA	DOFRI NORBT Y CALEANA	DOFRI NORBT Y CALEANA	2	5	5	464.00	5	464.00
24/05/2014	4610000121111708940	MUNICIPIO DE EL GRULLO JALISCO	JARDON LA LATA	DOFRI NORBT Y CALEANA	DOFRI NORBT Y CALEANA	2	5	5	6,211.00	5	6,211.00
24/05/2014	4610000121111708940	MUNICIPIO DE EL GRULLO JALISCO	JARDON LA LATA	DOFRI NORBT Y CALEANA	DOFRI NORBT Y CALEANA	2	5	5	2,599.00	5	2,599.00
24/05/2014	4610000121111708940	MUNICIPIO DE EL GRULLO JALISCO	JARDON LA LATA	DOFRI NORBT Y CALEANA	DOFRI NORBT Y CALEANA	2	5	5	4,238.00	5	4,238.00
15/08/2014	4610000121111708940	MUNICIPIO DE EL GRULLO JALISCO	JARDON LA LATA	DOFRI NORBT Y CALEANA	DOFRI NORBT Y CALEANA	2	5	5	4,297.00	5	4,297.00
24/05/2014	4610000121111708940	MUNICIPIO DE EL GRULLO JALISCO	JARDON LA LATA	DOFRI NORBT Y CALEANA	DOFRI NORBT Y CALEANA	2	5	5	8,284.00	5	8,284.00
24/05/2014	4610000121111708940	MUNICIPIO DE EL GRULLO JALISCO	JARDON LA LATA	DOFRI NORBT Y CALEANA	DOFRI NORBT Y CALEANA	2	5	5	273.00	5	273.00

MARKET	APRIL	MAY	JUNIO	JULIO	AGOSTO	SEPTIEMBRE	OCTUBRE	NOVIEMBRE	DICIEMBRE
\$	1,942.00	\$	5,155.00	\$	5,209.00	\$	12,858.00	\$	1,733.00
\$	4,909.00	\$	3,649.00	\$	3,285.00	\$	9,779.00	\$	1,427.00
\$	9,930.00	\$	6,278.00	\$	9,779.00	\$	1,758.00	\$	142.00
\$	2,751.00	\$	3,546.00	\$	1,758.00	\$		\$	
\$	11,659.00	\$	11,224.00	\$	12,297.00	\$	10,940.00	\$	10,662.00
\$	4,328.00	\$	2,385.00	\$	2,864.00	\$	2,495.00	\$	2,495.00
\$	13,866.00	\$	14,511.00	\$	14,848.00	\$	14,212.00	\$	15,787.00
\$	5,146.00	\$	5,327.00	\$	5,529.00	\$	5,424.00	\$	5,635.00
\$	7,617.00	\$	7,820.00	\$	7,979.00	\$	7,979.00	\$	7,979.00
\$	12,162.00	\$	6,660.00	\$	6,423.00	\$	6,339.00	\$	6,488.00
\$	11,896.00	\$	11,778.00	\$	12,625.00	\$	12,540.00	\$	12,540.00
\$	3,827.00	\$	4,128.00	\$	4,058.00	\$	4,071.00	\$	4,208.00
\$	8,892.00	\$	9,537.00	\$	9,643.00	\$	9,324.00	\$	9,236.00
\$	1,545.00	\$	1,863.00	\$	1,878.00	\$	1,662.00	\$	1,629.00
\$	279,309.00	\$	224,835.00	\$	218,554.00	\$	212,911.00	\$	206,895.00
\$	587.00	\$	675.00	\$	607.00	\$	611.00	\$	613.00
\$	2,140.00	\$	2,195.00	\$	1,837.00	\$	4,324.00	\$	4,301.00
\$	747.00	\$	486.00	\$	420.00	\$	533.00	\$	537.00
\$	2,061.00	\$	2,284.00	\$	1,574.00	\$	8,744.00	\$	5,095.00
\$		\$	2,760.00	\$	1,890.00	\$	3,212.00	\$	3,212.00
\$		\$	766.00	\$	699.00	\$	699.00	\$	699.00
\$		\$	2,227.00	\$	1,537.00	\$	984.00	\$	984.00
\$		\$	4,226.00	\$	3,451.00	\$	1,172.00	\$	1,172.00
\$		\$	4,205.00	\$	3,830.00	\$	1,034.00	\$	1,034.00
\$		\$	473.00	\$	416.00	\$	434.00	\$	434.00
\$		\$	410.00	\$	297.00	\$	376.00	\$	376.00
\$	231.00	\$	238.00	\$	233.00	\$	152.00	\$	195.00
\$	2,135.00	\$	4,383.00	\$	4,528.00	\$	3,253.00	\$	3,253.00
\$	432,600	\$	355,000	\$	300,700	\$	256,800	\$	256,800
\$	715.00	\$	741.00	\$	872.00	\$	773.00	\$	751.00
\$		\$		\$		\$		\$	
\$		\$	135.00	\$	116.00	\$	120.00	\$	120.00
\$		\$	135.00	\$	715.00	\$	188.00	\$	188.00
\$		\$	1,125.00	\$	1,064.00	\$	1,058.00	\$	1,058.00
\$		\$	428.00	\$	497.00	\$	342.00	\$	342.00
\$	1,323.00	\$	1,195.00	\$	1,137.00	\$	1,251.00	\$	1,251.00
\$	2,388.00	\$	2,226.00	\$	1,966.00	\$	1,618.00	\$	26,241.00
\$	164.00	\$	247.00	\$	215.00	\$	238.00	\$	3,024.00
\$	1,291.00	\$	1,251.00	\$	628.00	\$	925.00	\$	3,224.00
\$	133.00	\$	137.00	\$	139.00	\$	158.00	\$	2,527.00
\$	1,307.00	\$	1,102.00	\$	1,229.00	\$	1,434.00	\$	5,100.00
\$	129.00	\$	140.00	\$	145.00	\$	241.00	\$	2,027.00
\$	188.00	\$	247.00	\$	145.00	\$	141.00	\$	4,153.00
\$	2,127.00	\$	1,503.00	\$	1,618.00	\$	1,887.00	\$	15,092.00
\$	742.00	\$	735.00	\$	766.00	\$	777.00	\$	13,206.00
\$		\$	179.00	\$	132.00	\$	152.00	\$	145.00
\$		\$	375.00	\$	310.00	\$	260.00	\$	5,277.00
\$		\$	6,830.00	\$	6,493.00	\$	6,493.00	\$	2,899.00
\$		\$	1,472.00	\$	1,421.00	\$	1,315.00	\$	786.00
\$		\$	1,443.00	\$	2,117.00	\$	2,987.00	\$	1,720.00
\$		\$	1,587.00	\$	2,268.00	\$	4,019.00	\$	1,217.00
\$	164.00	\$	127.00	\$	115.00	\$	341.00	\$	7,447.00

**Comisión Federal de Electricidad**

Av. Paseo de la Reforma Núm. 154, Col. Juárez, México, D.F. C.P. 06600.

RFC: CFE370614-030

Nombre y Domicilio

MUNICIPIO DE EL GRULLO JALISCO
 ALLENDE FTE 11
 MORELOS Y JUAREZ
 EL GRULLO
 EL GRULLO, JAL.

Cuenta	Uso	Tarifa	Hilos
39DX05C240032275	General < 25KW	02	3

Medición de consumo				
Num. de Medidor	Lectura actual	Lectura anterior	Mult.	Consumo kWh
57P8D8	09087	08925	1	162

Apoyo gubernamental	



La gráfica representa el consumo de energía y el nivel de uso



¡CUIDADO!
 QUE NO TE SORPRENDAN



Fecha, hora y lugar de impresión: 28 NOV 16 11:33:00 hrs. Urbano Rosales 96 Centro El Grullo, El Grullo, Jalisco, México 48740

Total a pagar del periodo facturado**\$610.00**

(SEISCIENTOS DIEZ PESOS 00/100 M.N.)

Número de servicio**464 100 600 354****Fecha límite de pago****12 DIC 16****Información importante**

*Corte a partir de 13 DIC 16.
 Su consumo de energía eléctrica está dentro del rango con bajo costo para tarifa 02.*

Periodo Consumo	Días	Promedio Diario en kWh	Promedio Diario en \$
28 SEP 16 AL 29 NOV 16	62	2.61	9.83

Facturación

Concepto	kWh	Precio	Subtotal
1er. Escalón	100	2.310	231.00
2do. Escalón	62	2.765	172.67
Carga fija (2)		61.330	122.66
Suma	162		526.33

Importe de la facturación

Energía	526.33
IVA 16%	84.21
Fac. del Periodo	610.54
Abdudo Anterior	481.22
Se Pago	-481.00
Total	\$610.76

Número de servicio: 464100600354
 01 464100600354 161212 000000610 0

-447-

Total a pagar:**\$610.00**

(SEISCIENTOS DIEZ PESOS 00/100 M.N.)



Cuenta: 39DX05C240032275 **Clave de envío:** Gobierno Municipal

**Comisión Federal de Electricidad**Av. Paseo de la Reforma Núm. 154, Col. Juárez, México, D.F. C.P. 06600.
RFC: CFE370814-C93**Nombre y Domicilio**MUNICIPIO DE EL GRULLO JALISCO
URBANO ROSALES 2
MORELOS Y JUAREZ
EL GRULLO
EL GRULLO, JAL.

Cuenta	Uso	Tarifa	Hilos
39DX05C240032225	Alumbrado Público	5A	2

Medición de consumo				
Num. de Medidor	Lectura actual	Lectura anterior	Mult.	Consumo kWh
3R313Y	14469	14341	1	128

Apoyo gubernamental	

*El uso de sensores y dispositivos de ahorro le proporcionan beneficios significativos en su aviso recibo.***¡CUIDADO!**
QUE NO TE SORPRENDAN

Fecha, hora y lugar de impresión: 30 NOV 16 11:55:05 hrs. Urbano Rosales 98 Centro El Grullo, El Grullo, Jalisco, México 48100

Número de servicio: 454060801459
01 464060801459 161212 000000455 7

-446-

**Cuenta:** 39DX05C240032225 **Clave de envío:** Gobierno Municipal**Total a pagar del periodo facturado:****\$455.00**

(CUATROCIENTOS CINCUENTA Y CINCO PESOS 00/100 M.N.)

Número de servicio**464 060 801 459****Fecha límite de pago****12 DIC 16****Información importante***Corte a partir de 13 DIC 16.
El mantenimiento oportuno de sus lámparas reduce el importe de su aviso recibo.*

Periodo Consumo	Días	Promedio Diario en kWh	Promedio Diario en \$
28 SEP 16 AL 29 NOV 16	62	2.06	7.33

Facturación

Concepto	kWh	Precio	Subtotal
Consumo	128	3.093	392.06
Suma	128		392.06

Importe de la facturación

Energía	392.06
IVA 16%	62.73
Fac. del Periodo	454.79
Adeudo Anterior	429.85
Su Pago	-429.00
Total	\$455.64

Total a pagar: **\$455.00**

(CUATROCIENTOS CINCUENTA Y CINCO PESOS 00/100 M.N.)



Comisión Federal de Electricidad

Av. Paseo de la Reforma Núm. 194, Col. Juárez, México, D.F. C.P. 06800.
RFC: CFE370614-QG

Nombre y Domicilio

MUNICIPIO DE EL GRULLO JALISCO
URBANO ROSALES 172 A CP.48740
ALDAMA Y NICOLAS BRAVO
EL GRULLO
EL GRULLO, JAL.

Total a pagar del periodo facturado

\$2,019.00

(DOS MIL DIECINUEVE PESOS 00/100 M.N.)

Numero de servicio

464 121 200 950

Fecha limite de pago

12 DIC 16

Información importante

Corte a partir de 13 DIC 16.
Su consumo de energía eléctrica está dentro del rango excedente.

Cuenta	Uso	Tarifa	Hijos
39DX05C240031710	General < 25kW	02	1

Medición de consumo				
Num. de Medidor	Lectura actual	Lectura anterior	Mult.	Consumo kWh
788NC8	09540	08979	1	561

Apoyo gubernamental	

Periodo Consumo	Días	Promedio Diario en kWh	Promedio Diario en \$
28 SEP 16	62	9.04	32.56
AL			
28 NOV 16			

Facturación

Concepto	kWh	Precio	Subtotal
1er. Escalón	100	2.310	231.00
2do. Escalón	100	2.785	278.50
Excedente	361	3.099	1,107.90
Cargo fijo (2)		\$1.330	122.66
Suma	561		1,740.06

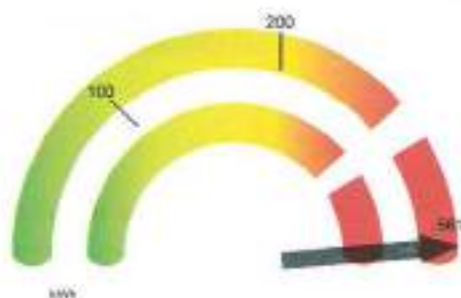

La gráfica representa la cantidad de energía y el nivel de uso

Importe de la facturación

Energía	1,740.06
IVA 16%	278.41
Fac. del Periodo	2,018.47
Adeudo Anterior	1,342.67
Su Pago	-1,342.00
Total	\$2,019.14



¡CUIDADO!
QUE NO TE SORPRENDAN



El pago se realiza en el momento de la lectura de la factura de luz.

Fecha, hora y lugar de impresión: 30 NOV 16 11:32:58 hrs. Urbán Rosales 98 Centro El Grullo, El Grullo, Jalisco, México 48740

Numero de servicio: 464121200950 -445-



Cuentas: 39DX05C240031710 Clave de envío: Gobierno Municipal

Total a pagar:
\$2,019.00

(DOS MIL DIECINUEVE PESOS 00/100 M.N.)



Comisión Federal de Electricidad

Av. Paseo de la Reforma Núm. 164, Col. Juárez, México, D.F. C.P. 06600.
RFC: CFE370814-20

Nombre y Domicilio

MUNICIPIO DE EL GRULLO
JARDIN LA LAJA 1
LAZARO CARDENAS
LA LAJA
LA LAJA JAL., JAL.

Cuenta	Uso	Tarifa	Hilos
33DX05B160030296	General < 25kW	02	1

Medición de consumo

Num. de Medidor	Lectura actual	Lectura anterior	Mult.	Consumo kWh
8V296U	00725	00710	1	15

Apoyo gubernamental



La gráfica representa tu consumo de energía y el nivel de uso

Total a pagar del periodo facturado

\$182.00

(CIENTO OCHENTA Y DOS PESOS 00/100 M.N.)

Número de servicio

463 091 101 980

Fecha límite de pago

09 DIC 16

Información importante

Corte a partir de 10 DIC 16.
Su consumo de energía eléctrica está dentro del rango con el menor costo para tanta C2.

Periodo Consumo	Días	Promedio Diario en kWh	Promedio Diario en \$
23 SEP 16 AL 24 NOV 16	62	0.24	2.93

Facturación

Concepto	kWh	Precio	Subtotal
1er. Escalón	15	2.310	34.65
Cargo fijo (2)		61.330	122.66
Suma	15		157.31

Importe de la facturación

Energía	157.31
IVA 16%	25.18
Fac. del Periodo	182.47
Adeudo Anterior	164.19
Su Pago	-164.00
Total	\$182.66



¡CUIDADO!
QUE NO TE SORPRENDAN



Fecha, hora y lugar de impresión: 30 NOV 16 01:16:16 hrs. Antena Borbon 40 Centro Aduana de Navarra, Aduana de Navarra, Jalisco, México (3900)

Número de servicio: 463091101980
01 463091101980 161209 000000182 6

-2-

Total a pagar:

\$182.00

(CIENTO OCHENTA Y DOS PESOS 00/100 M.N.)

Cuenta: 33DX05B160030296 Clave de envío: Gobierno Municipal



**Comisión Federal de Electricidad**Av. Paseo de la Reforma Núm. 164, Col. Juárez, México, D.F. C.P. 06600.
RFC: CFE370814-Q0**Nombre y Domicilio**MPIO DEL GRULLO JALISCO
L CARDENAS 72 MIGUEL ANGEL
LA LAJA
LA LAJA JAL., JAL.

Cuenta	Uso	Tarifa	Hilos
33DX05B160030340	General < 25KW	02	3

Medición de consumo				
Num. de Medidor	Lectura actual	Lectura anterior	Mult.	Consumo kWh
367GP2	01821	01740	1	81

Apoyo gubernamental	



La gráfica representa tu consumo de energía y el nivel de uso

**¡CUIDADO!**
QUE NO TE SORPRENDAN

Fecha, hora y lugar de impresión: 30 NOV 16 01:17:08 hrs. Antonio Robles 42 Centro Luján de Navarro, Luján de Navarro, Jalisco, México 46600

Total a pagar del periodo facturado**\$360.00**

(TRESCIENTOS SESENTA PESOS 00/100 M.N.)

Número de servicio**463 010 303 397****Fecha límite de pago****09 DIC 16****Información importante**Corte a partir de 10 DIC 16.
Su consumo de energía eléctrica está dentro del rango con el menor costo para tarifa 02.

Periodo Consumo	Días	Promedio Diario en kWh	Promedio Diario en \$
23 SEP 16 AL 24 NOV 16	62	1.30	5.80

Facturación

Concepto	kWh	Precio	Subtotal
1er. Escalón	81	2.310	187.11
Cargo fijo (2)		61.330	122.66
Suma	81		309.77

Importe de la facturación

Energía	309.77
IVA 16%	49.56
Fac. del Periodo	359.33
Adeudo Anterior	240.80
Su Pago	-240.00
Total	\$360.13

Número de servicio: 463010303397
01 463010303397 161209 000000360 6

-1-

Total a pagar:**\$360.00**

(TRESCIENTOS SESENTA PESOS 00/100 M.N.)



Cuenta: 33DX05B160030340 Clave de envío: Gobierno Municipal

**Comisión Federal de Electricidad**Av. Paseo de la Reforma Núm. 184, Col. Juárez, México, D.F. C.P. 06500.
RFC: CFE270814-Q80**Nombre y Domicilio**MUNICIPIO DE EL GRULLO
JARDIN LA LAJA
EL GRULLO
LA LAJA JAL., JAL.

Cuenta	Uso	Tarifa	Hilos
33DX058160030295	Alumbrado Público	5A	2

Medición de consumo				
Num. de Medidor	Lectura actual	Lectura anterior	Mult.	Consumo kWh
7N0G40	51251	50894	1	357

Apoyo gubernamental	



El uso de sensores y dispositivos de ahorro le proporcionan beneficios significativos en su aviso móvil.

**¡CUIDADO!**
QUE NO TE SORPRENDAN

Fecha, hora y lugar de impresión: 30 NOV 16 01:16:40 hrs. Avenida Reforma 42 Centro Aztlán de Navarra, Aztlán de Navarra, 20500, México 48900

Total a pagar del periodo facturado**\$1,848.00**

(UN MIL OCHOCIENTOS CUARENTA Y OCHO PESOS 00/100 M.N.)

Número de servicio**464 000 601 230****Fecha límite de pago****09 DIC 16****Información importante***Corte a partir de 10 DIC 16.
El mantenimiento oportuno de sus lámparas reduce el importe de su aviso recibo.*

Periodo Consumo	Días	Promedio Diario en kWh	Promedio Diario en \$
23 SEP 16 AL 24 NOV 16	62	8.38	29.80

Facturación

Concepto	kWh	Precio	Subtotal
Cargo Mínimo	520	3.063	1,592.76

Importe de la facturación

Cargo mínimo mensual	1,592.76
IVA 16%	254.84
Fac. del Periodo	1,847.60
Adeudo Anterior	1,861.73
Su Pago	-1,861.00
Total	\$1,848.33

Número de servicio: 464000601230
01 464000601230 161209 00001848 0

-1-

**Cuenta:** 33DX058160030295 **Clave de envío:** Gobierno Municipal**Total a pagar:****\$1,848.00**

(UN MIL OCHOCIENTOS CUARENTA Y OCHO PESOS 00/100 M.N.)

Nombre y Domicilio

MUNICIPIO DE EL GRULLO JALISCO
JALISCO 310 CP.48740
PIPILA Y CIRCUNVALACION
EL GRULLO
EL GRULLO, JAL.

Cuenta	Uso	Tarifa	Hilos
35DX05C240010636	General < 25kW	02	1

Medición de consumo

Num. de Medidor	Lectura actual	Lectura anterior	Mult.	Consumo kWh
81P96J	00062	00062	1	0

Apoyo gubernamental

--

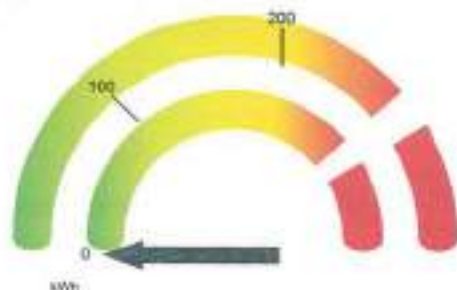

La grafica representa tu consumo de energía y el nivel de uso

Total a pagar del periodo facturado

\$142.00

(CIENTO CUARENTA Y DOS PESOS 00/100 M.N.)

Número de servicio

464 150 900 758

Fecha limite de pago

10 DIC 16

Información importante

Conte a partir de 11 DIC 16.
Si medidor no registró consumo en este bimestre.

Periodo Consumo	Días	Promedio Diario en kWh	Promedio Diario en \$
26 SEP 16 AL 25 NOV 16	60	0	2.36

Facturación

Concepto	kWh	Precio	Subtotal
Tar. Escalón		2.310	0.00
Cargo fijo (?)	0		0.00

Importe de la facturación

Energía	122.66
IVA 16%	19.62
Fac. del Periodo	142.28
Adeudo Anterior	141.01
Su Pago	-141.00
Total	\$142.29



¡CUIDADO!
QUE NO TE SORPRENDAN



Fecha, hora y lugar de impresión: 28 NOV 16, 10:22:52 AM, Urbana Rosales 96 Centro El Grullo, El Grullo Jalisco, Mexico 48740

Número de servicio: 464150900758
01 464150900758 161210 000000142 6

-641-

Total a pagar:

\$142.00

(CIENTO CUARENTA Y DOS PESOS 00/100 M.N.)

Cuenta: 35DX05C240010636 Clave de envío: Gobierno Municipal





Comisión Federal de Electricidad

Av. Paseo de la Reforma Núm. 164, Col. Juárez, México, D.F. C.P. 06600.
RFC: CFE370814-790

Nombre y Domicilio

MUNICIPIO DE EL GRULLO JALISCO
JALISCO 306
VALENTIN VELASCOM Y CIRCUNVALACION ASILO
EL GRULLO
EL GRULLO, JAL.

Cuenta	Uso	Tarifa	Hilos
35DX05C240010635	General < 25KW	02	3

Medición de consumo				
Núm. de Medidor	Lectura actual	Lectura anterior	Mult.	Consumo kWh
59L81H	49660	47634	1	2026

Apoyo gubernamental	

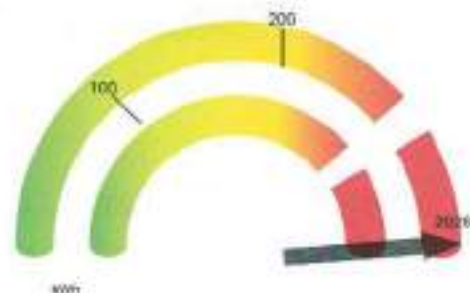

La gráfica representa tu consumo de energía y el nivel de uso



¡CUIDADO!
QUE NO TE SORPRENDAN



Fecha, hora y lugar de impresión: 28 NOV 16 17:23:51 hrs. Urbana Rosales 94 Centro El Grullo, El Grullo, Jalisco, México 46146

Total a pagar del periodo facturado

\$7,234.00
(SETE MIL DOSCIENTOS TREINTA Y CUATRO PESOS 00/100 M.N.)

Número de servicio

464 110 600 638

Fecha límite de pago

10 DIC 16

Información importante

Corte a partir de 11 DIC 16.
Su consumo de energía eléctrica está dentro del rango excedente.

Periodo Consumo	Días	Promedio Diario en kWh	Promedio Diario en \$
28 SEP 16 AL 25 NOV 16	60	33.76	120.56

Facturación

Concepto	kWh	Precio	Subtotal
1er. Escalón	100	3.310	231.00
2do. Escalón	100	2.785	278.50
Excedente	1,826	3.009	5,603.99
Cargo fijo (2)		61.330	122.65
Suma	2,026		6,236.15

Importe de la facturación

Energía	0,236.15
IVA 16%	997.78
Fec. del Periodo	7,233.93
Adeudo Anterior	7,447.93
Su Pago	-7,447.00
Total	\$7,234.86

Número de servicio: 464110600638
01 464110600638 161210 000007234 2

-640-

Total a pagar:

\$7,234.00

(SETE MIL DOSCIENTOS TREINTA Y CUATRO PESOS 00/100 M.N.)

Cuenta: 35DX05C240010635 Clave de envío: Gobierno Municipal





Comisión Federal de Electricidad
DIRECCIÓN DE OPERACIÓN

Av. Paseo de la Reforma Num. 164
Col. Juárez, México, D.F. 06600
RFC: CFE970814-Q10

Número de Servicio:

464 760 600 021

Nombre y Domicilio:

ASOCIA MPAL AYUQUILA
AP AYUQUILA
AYUQUILA
EL GRULLO, JAL.

Total a pagar:

\$15,014.00

(QUINCE MIL CATORCE PESOS 00/100 M.N.)

Fecha límite de pago:

12 DIC 16

Ruta: **80DX05C248000005** Período: **31 OCT 16 A 30 NOV 16**

Tarifa: **5A** Carga conectada kW: **11** Demanda contratada kW: **11** Multiplicador: **1**

Función	No. Medidor	Lectura actual	Lectura anterior	Diferencia	Totales
kWh	SIMEDD	4205	0	0	0

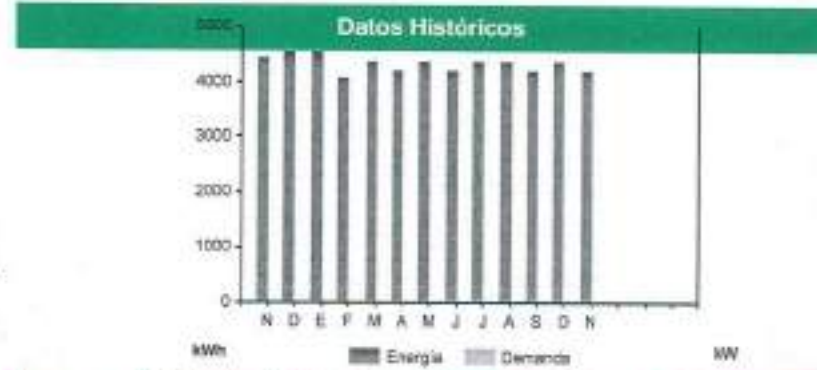

Mes	Días de mes	Consumo prom. diario	Energía kWh	Precios \$/kWh	Importe \$
			4,205	3.0780	12,942.99

Mes	Demanda máxima kW	Consumo total kWh	F.P. %	F.C. %	Precio medio
NOV 15		4,421			2.0650
DIC 15		4,569			2.9190
ENE 16		4,569			2.9330
FEB 16		4,005			2.9470
MAR 16		4,345			2.9610
ABR 16		4,205			2.9750
MAY 16		4,345			2.9890
JUN 16		4,205			3.0030
JUL 16		4,345			3.0180
AGO 16		4,345			3.0330
SEP 16		4,205			3.0480
OCT 16		4,345			3.0630
NOV 16		4,205			3.0780

Avisos Importantes

- Corte a partir de 13 DIC 16.
- Nos transformamos para servirte mejor.
- Servicio a Clientes Teléfono 671.

Serie: XE

Folio: 00003960958

Estado de cuenta

Conceptos	Importe \$
Energía	12,942.99
IVA 16%	2,070.87
Facturación del Período	15,013.86
Adeudo Anterior	15,436.87
Su Pago	-15,438.00
Total	\$15,014.73

Fecha, hora y lugar de impresión:

30 NOV 16 13:03:14 hrs.

Urbano Flores 56 Centro El Grullo El Grullo Jalisco México 48748

El Gobierno Federal trabaja contra la impunidad, con la ayuda fortalecemos la lucha

Secretaría de la Función Pública cajas y finencias al Teléfono: 018007118057

Total a pagar:

\$15,014.00

(QUINCE MIL CATORCE PESOS 00/100 M.N.)

464760600021

01 464760600021 161212 000015014 5



80DX05C248000005

Gobierno Municipal

Cuenta:

Clave de envío:

TALÓN DE CAJA



Comisión Federal de Electricidad
DIRECCIÓN DE OPERACIÓN

Av. Paseo de la Reforma Num. 164
Col. Juárez, México, D.F. 06600
RFC: CFE370814-Q10

Número de Servicio:

464 891 100 295

Total a pagar:

\$5,560.00

(CINCO MIL QUINIENTOS SESENTA PESOS 00/100 M.N.)

Fecha límite de pago:

12 DIC 16

Nombre y Domicilio:

HAYTO MPAL
AP PUERTA DEL BARRO
PUERTA DEL BARRO
EL GRULLO, JAL.

Ruta: **80DX05C248000010** Período: **31 OCT 16 A 30 NOV 16**

Función	No. Medidor	Lectura actual	Lectura anterior	Diferencia	Totales
kWh	S/MEDD	1557	0	0	0

Mes	Días de mes	Consumo prom. diario	Energía kWh	Precio \$/kWh	Importe \$
			1,557	3.0780	4,792.44

Mes	Factor de proporción	Demanda máxima kW	Precio \$/kW	Importe \$	Factor de potencia

Avisos importantes

- Corte a partir de 13 DIC 16.
- Nos transformamos para servirte mejor.
- Servicio a Clientes Teléfono 071.

Serie: XE

Folio: 000003000000

Tarifa	Carga conectada kW	Demanda contratada kW	Multiplicador
5A	4	4	1

Datos Históricos



Mes	Demanda máxima kW	Consumo total kWh	FP, %	FC, %	Precio medio
NOV 15		1,107			2.9050
DIC 15		1,144			2.9190
ENE 16		1,144			2.9330
FEB 16		1,505			2.9470
MAR 16		1,609			2.9610
ABR 16		1,557			2.9750
MAY 16		1,609			2.9890
JUN 16		1,557			3.0030
JUL 16		1,609			3.0180
AGO 16		1,609			3.0330
SEP 16		1,557			3.0480
OCT 16		1,609			3.0630
NOV 16		1,557			3.0780

Estado de cuenta

Conceptos	Importe \$
Energía	4,792.44
IVA 16%	766.79
Facturación del Período	5,559.23
Adeudo Anterior	5,717.86
Su Pago	-5,717.00
Total	\$5,560.09

Fecha, hora y lugar de impresión:

28 NOV 16 13:03:14 hrs.

Urbana Rosales 96 Centro El Grullo, El Grullo, Jalisco, México 48740

El Sistema Federal trabaja contra la impunidad, con tu ayuda fortalecemos la ley.

Secretaría de la Función Pública quejas y servicios al Teléfono: 018007110297

Total a pagar:

\$5,560.00

(CINCO MIL QUINIENTOS SESENTA PESOS 00/100 M.N.)

464891100295

01 464891100295 161212 000005560 2



80DX05C248000010

Cuenta:

Clave de envío:

Gobierno Municipal

TALÓN DE CAJA



Comisión Federal de Electricidad
DIRECCIÓN DE OPERACIÓN

Ay. Paseo de la Reforma Num. 164
Col. Juárez, México, D.F. 06600
RFC: CFE370814-Q10

Número de Servicio:

464 811 100 052

Nombre y Domicilio:

DELEGACION MPAL LAS PILAS
AP LA PILAS
LAS PILAS
EL GRULLO, JAL.

Total a pagar:

\$2,821.00

(DOS MIL OCHOCIENTOS VEINTIUN PESOS 00/100 M.N.)

Fecha límite de pago:

12 DIC 16

Ruta: **80DX05C248000016** Período: **31 OCT 16 A 30 NOV 16**

Tarifa: **5A** Carga conectada kW: **2** Demanda contratada kW: **2** Multiplicador: **1**

Función	No. Medidor	Lectura actual	Lectura anterior	Diferencia	Totales
KWh	S/MEDD	790	0	0	0

Mes	Días de mes	Consumo prom. diario	Energía kWh	Precio \$/kWh	Importe \$
			790	3.0780	2,431.62

Mes	Factor de proporción	Demanda máxima kW	Precio \$/kW	Importe \$	Factor de potencia

Avisos importantes

- Corte a partir de 13 DIC 16.
- Nos transformamos para servirte mejor.
- Servicio a Clientes Teléfono 071.

Serie: XC

Folio: 00003960960

Datos Históricos



Mes	Demanda máxima kW	Consumo total kWh	F.P. %	F.C. %	Precio medio
NOV 15		916			2.9550
DIC 15		946			2.9190
ENE 16		946			2.9130
FEB 16		764			2.9470
MAR 16		816			2.9610
ABR 16		790			2.9750
MAY 16		816			2.9890
JUN 16		790			3.0030
JUL 16		816			3.0180
AGO 16		816			3.0330
SEP 16		790			3.0480
OCT 16		816			3.0630
NOV 16		790			3.0780

Estado de cuenta

Conceptos	Importe \$
Energía	2,431.62
IVA 16%	389.05
Facturación del Período	2,820.67
Adeudo Anterior	2,899.43
Su Pago	-2,899.00
Total	\$2,821.10

Fecha, hora y lugar de impresión:

30 NOV 16 13:03:14 hrs.

Urbano Huastec 99 Centro El Grullo, El Grullo, Jalisco, México 46740

El Gobierno Federal trabaja contra la impunidad, con su ayuda fortalezcamos la lucha.

Secretaría de la Función Pública quejas y denuncias al Teléfono: 018001116257

Total a pagar:

\$2,821.00

(DOS MIL OCHOCIENTOS VEINTIUN PESOS 00/100 M.N.)

464811100052

01 464811100052 161212 000002821 9



80DX05C248000016

Gobierno Municipal

Cuenta:

Clave de envío:

TALÓN DE CAJA



Comisión Federal de Electricidad
DIRECCIÓN DE OPERACIÓN

Av. Paseo de la Reforma Num. 164
Col. Juárez, México, D.F. 06600
RFC: CFE370814-Q10

Número de Servicio:

464 800 200 560

Total a pagar:

\$204,199.00

(DOSCIENTOS CUATRO MIL CIENTO NOVENTA Y NUEVE PESOS 00/100 M.N.)

Fecha límite de pago:

12 DIC 16

Nombre y Domicilio:

HAYTO EL GRULLO
AP EL GRULLO
EL GRULLO
EL GRULLO, JAL.

Ruta

80DX05C248000020

Periodo

31 OCT 16 A 30 NOV 16

Función	No. Medidor	Lectura actual	Lectura anterior	Diferencia	Totales
kWh	S/MEDD	57191	0	0	0

Mes	Días de mes	Consumo prom. diario	Energía kWh	Precio \$/kWh	Importe \$
			57,191	3.0780	176,033.89

Mes	Factor de proporción	Demanda máxima kW	Precio \$/kW	Importe \$	Factor de potencia

Tarifa	Carga conectada kW	Demanda contratada kW	Multiplicador
5A	158	158	1

Datos Históricos



Mes	Demanda máxima kW	Consumo total kWh	FP, %	FC, %	Precio medio
NOV 15		63,330			2.8050
DIC 15		65,450			2.8190
ENE 16		65,450			2.9330
FEB 16		61,228			2.9470
MAR 16		65,450			2.9510
ABR 16		63,339			2.9750
MAY 16		65,450			2.9890
JUN 16		57,191			3.0630
JUL 16		59,098			3.0180
AGO 16		59,098			3.0330
SEP 16		57,191			3.0480
OCT 16		59,098			3.0630
NOV 16		57,191			3.0780

Estado de cuenta

Conceptos	Importe \$
Energía	176,033.89
IVA 16%	28,165.42
Facturación del Periodo	204,199.31
Adeudo Anterior	209,980.31
Su Pago	-209,980.00
Total	\$204,199.62

Avisos importantes

- Corte a partir de 13 DIC 16.
- Nos transformaremos para servirte mejor.
- Servicio a Clientes Teléfono 071.

Datos Fiscales del Receptor

MGR850101SYS

Serie: XE Folio: 00002660961
Folio Fiscal: 28029967-31ED-4C90-9D71-7A471BA501C2
N. Certificado del SAT: 000100000300494998
No. certificado del CSD: 0001000000300470059
Fecha y Hora de certificación: 2016-11-30T12:07:12

Unidad de medida: No Aplica

Método de pago: NA

Régimen Fiscal: TÍTULO II DE LAS PERSONAS MORALES



Cadena original

[1:02862960:3:1E:40:80:8D:71:7A471BA501C2:2016-11-30T12:07:12:KACW48K12TAgKAn/yF97nUwEY+Ry5QaeOWp1z8uLx0Uv86uS2esDmT7Wpwr3y8mV4DcFgY8wpL8bg/vspAWyKs2H/v1Jn2gUKsS8EPF48LXFAZuJC5Xz19L8w8MCLu2y8B1Nv8y7XZ-vn0zvt188785y0cneR01135VQ4M94Z)@CPISUySL8B0cP9M78M2NC+u@R0R9wR0mVYR0xU0wDv3v8mE8H2@BypR0Q3C0e8vR54Y2e0DrM5p0wAgD17k4FR2z30u0H6L7R0/37y48m+0680100000300494998]

Este documento es una representación impresa de un CFDI

Pago en una sola exhibición

Sello Digital del CFDI

KaCw48K12TAgKAn/yF97nUwEY+Ry5QaeOWp1z8uLx0Uv86uS2esDmT7Wpwr3y8mV4DcFgY8wpL8bg/vspAWyKs2H/v1Jn2gUKsS8EPF48LXFAZuJC5Xz19L8w8MCLu2y8B1Nv8y7XZ-vn0zvt188785y0cneR01135VQ4M94Z)@CPISUySL8B0cP9M78M2NC+u@R0R9wR0mVYR0xU0wDv3v8mE8H2@BypR0Q3C0e8vR54Y2e0DrM5p0wAgD17k4FR2z30u0H6L7R0/37y48m+0680100000300494998]

Sello Digital del SAT

m5taR18W5z75v0ce8R01135VQ4M94Z)@CPISUySL8B0cP9M78M2NC+u@R0R9wR0mVYR0xU0wDv3v8mE8H2@BypR0Q3C0e8vR54Y2e0DrM5p0wAgD17k4FR2z30u0H6L7R0/37y48m+0680100000300494998]

Fecha, hora y lugar de impresión:

31 NOV 16 13:03:14 hrs.
Urbano Ruales 16 Centro 61010100 - El Oro del Estado de México México 48740
El Gobierno Federal trabaja contra la impunidad, con tu ayuda fortalecemos la lucha.
Secretaría de la Función Pública quejas y denuncias al Teléfono: 018007115207

464800200560

01 464800200560 161212 000204199 0



80DX05C248000020

Gobierno Municipal

Total a pagar:

\$204,199.00

(DOSCIENTOS CUATRO MIL CIENTO NOVENTA Y NUEVE PESOS 00/100 M.N.)

Cuenta:

Clave de envío:

TALÓN DE CAJA



Comisión Federal de Electricidad
DIRECCIÓN DE OPERACIÓN

Av. Paseo de la Reforma Num. 164
Col. Juárez, México, D.F. 06600
RFC: CFE370814-Q10

Número de Servicio:

464 931 001 155

Total a pagar:

\$6,701.00

(SEIS MIL SETECIENTOS UN PESOS 00/100 M.N.)

Fecha límite de pago:

12 DIC 16

Nombre y Domicilio:

AGCIA MPAL LA LAJA
AP EL GRULLO
EL GRULLO
EL GRULLO, JAL.

Ruta: **80DX05C248000025** Período: **31 OCT 16 A 30 NOV 16**

Función	No. Medidor	Lectura actual	Lectura anterior	Diferencia	Totales
kWh	S/MEDD	1877	0	0	0

Mes	Días de mes	Consumo prom. diaria	Energía kWh	Precios \$/kWh	Importe \$
			1,877	3.0780	5,777.40

Mes	Factor de proporción	Demanda máxima kW	Precios \$/kWh	Importe \$	Factor de potencia
-----	----------------------	-------------------	----------------	------------	--------------------

Tarifa	Carga conectada kW	Demanda contratada kW	Multiplicador
5A	5	5	1



Mes	Demanda máxima kW	Consumo total kWh	F.P. %	F.C. %	Precio medio
NOV 15		1,724			2.8050
DIC 15		1,781			2.9100
ENE 16		1,781			2.9330
FEB 16		1,814			2.9470
MAR 16		1,939			2.9610
ABR 16		1,877			2.9750
MAY 16		1,939			2.9890
JUN 16		1,877			3.0030
JUL 16		1,939			3.0180
AGO 16		1,939			3.0330
SEP 16		1,877			3.0480
OCT 16		1,939			3.0630
NOV 16		1,877			3.0780

Avisos Importantes

- Corte a partir de 13 DIC 16.
- Nos transformamos para servirte mejor.
- Servicio a Clientes Teléfono 071.

Serie: XE

Folio: 00003390960

Estado de cuenta

Conceptos	Importe \$
Energía	5,777.40
IVA 16%	924.38
Facturación del Período	6,701.78
Adeudo Anterior	6,890.05
Su Pago	-6,890.00
Total	\$6,701.83

Fecha, hora y lugar de impresión:

31 NOV 16 13:23:14 hrs.

Urbano Rosales 90 Centro El Grullo, El Grullo, Jalisco, México 48740

El Gobierno Federal trabaja siempre la honestidad, con tu ayuda fortalecemos la lucha

Secretaría de la Función Pública cajas y denuncias al Teléfono: 018001110257

Total a pagar:

\$6,701.00

(SEIS MIL SETECIENTOS UN PESOS 00/100 M.N.)

464931001155

01 464931001155 161212 000006701 3



80DX05C248000025

Gobierno Municipal

Cuenta:

Clave de envío:

TALÓN DE CAJA



Comisión Federal de Electricidad
DIRECCIÓN DE OPERACIÓN

Av. Paseo de la Reforma Num. 164
Col. Juárez, México, D.F. 06600
RFC: CFE370814-Q10

Número de Servicio:

464 811 100 061

Total a pagar:

\$12,854.00

(DOCE MIL OCHOCIENTOS CINCUENTA Y CUATRO PESOS 00/100 M.N.)

Fecha límite de pago:

12 DIC 16

Nombre y Domicilio:

DELEGACION MPAL CACALOTE
AP EL CACALOTE
CACALOTE
EL GRULLO, JAL.

Ruta: **80DX05C248000031** Período: **31 OCT 16 A 30 NOV 16**

Función	No. Medidor	Lectura actual	Lectura anterior	Diferencia	Totales
kWh	S/MEDD	3600	0	0	0

Mes	Días de mes	Consumo prom. diario	Energía kWh	Precio \$ kWh	Importe \$
			3,600	3.0780	11,080.80

Mes	Factor de proporción	Demanda máxima kW	Precio \$ kWh	Importe \$	Factor de potencia
-----	----------------------	-------------------	---------------	------------	--------------------

Avisos Importantes

- Corte a partir de 13 DIC 16.
- Nos transformamos para servirte mejor.
- Servicio a Clientes Teléfono 071.

Serie: XE

Folio: 00003960963

Tarifa	Carga conectada kW	Demanda contratada kW	Multiplicador
5A	10	10	1



Mes	Demanda máxima kW	Consumo total kWh	F.P. %	F.C. %	Precio medio
NOV 15		3,303			2,9050
DIC 15		3,413			2,9190
ENE 16		3,413			2,9330
FEB 16		3,480			2,9470
MAR 16		3,720			2,9610
ABR 16		3,600			2,9750
MAY 16		3,720			2,9890
JUN 16		3,600			3,0030
JUL 16		3,720			3,0180
AGO 16		3,720			3,0330
SEP 16		3,600			3,0480
OCT 16		3,720			3,0630
NOV 16		3,600			3,0780

Estado de cuenta

Conceptos	Importe \$
Energía	11,080.80
IVA 16%	1,772.92
Facturación del Período	12,853.72
Adeudo Anterior	13,217.70
Su Pago	-13,217.00
Total	\$12,854.42

Fecha, hora y lugar de impresión:

30 NOV 16 13:53:34 hrs.

Urbanización Postal 56 Carretera El Grullo, El Grullo, Jalisco, México 48310

El Gobierno Federal trabaja contra la corrupción, con tu ayuda fortalecemos la justicia

Secretaría de la Función Pública quejas y denuncias al Teléfono: 018007116257

Total a pagar:

\$12,854.00

(DOCE MIL OCHOCIENTOS CINCUENTA Y CUATRO PESOS 00/100 M.N.)

464811100061

01 464811100061 161212 000012854 9



Cuenta: 80DX05C248000031

Clave de envío:

Gobierno Municipal

TALÓN DE CAJA



Comisión Federal de Electricidad
DIRECCIÓN DE OPERACIÓN

Av. Paseo de la Reforma Num. 164
Col. Juárez, México, D.F. 06600
RFC: CFE370014-Q10

Número de Servicio:

464 740 600 148

Nombre y Domicilio:

AG MPAL EL AGUACATE
AP EL AGUACATE
EL AGUACATE
EL GRULLO, JAL.

Total a pagar:

\$9,608.00

(NUEVE MIL SEISCIENTOS OCHO PESOS 00/100 M.N.)

Fecha límite de pago:

12 DIC 16

Ruta: **80DX05C248000035** Período: **31 OCT 16 A 30 NOV 16**

Tarifa: **5A** Carga conectada kW: **7** Demanda contratada kW: **7** Multiplicador: **1**

Función	No. Medidor	Lectura actual	Lectura anterior	Diferencia	Totales
kWh	S/MEDO	2691	0	0	0

Mes	Días de mes	Consumo prom. diario	Energía kWh	Precio \$/kWh	Importe \$
			2,691	3.0780	8,282.89

Mes	Factor de proporción	Demanda máxima kW	Precio \$/kWh	Importe \$	Factor de potencia
-----	----------------------	-------------------	---------------	------------	--------------------

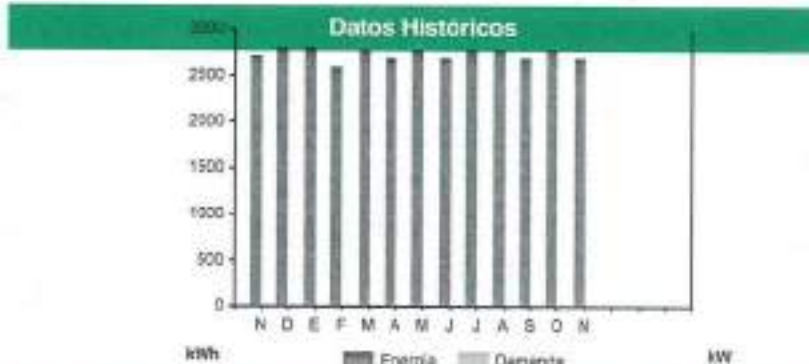

Mes	Demanda máxima kW	Consumo total kWh	F.P. %	F.C. %	Precio medio
NOV 15		2,718			2.9050
DIC 15		2,809			2.9190
ENE 16		2,809			2.9330
FEB 16		2,601			2.9470
MAR 16		2,781			2.9610
ABR 16		2,691			2.9750
MAY 16		2,781			2.9890
JUN 16		2,691			3.0030
JUL 16		2,781			3.0180
AGO 16		2,781			3.0330
SEP 16		2,691			3.0480
OCT 16		2,781			3.0630
NOV 16		2,691			3.0780

Avisos importantes

- Corte a partir de 13 DIC 16.
- Nos transformamos para servirte mejor.
- Servicio a Clientes Teléfono 071.

Estado de cuenta

Conceptos	Importe \$
Energía	8,282.89
IVA 16%	1,325.26
Facturación del Período	9,608.15
Adeudo Anterior	9,881.32
Su Pago	-9,881.00
Total	\$9,608.47

Serie: XE

Folio: 000003960964

Fecha, hora y lugar de impresión:

30 NOV 16 13:03:14 hrs.

Urbano Rosales 90 Centro El Grullo, El Grullo, Jalisco, México/48740

El Gobierno Federal trabaja contra la corrupción, con tu ayuda fortalecemos la lucha

Secretaría de la Función Pública quejas y denuncias al Teléfono: 018001115257

Total a pagar:

\$9,608.00

(NUEVE MIL SEISCIENTOS OCHO PESOS 00/100 M.N.)

464740600148
01 464740600148 161212 000009608 2



Cuenta: 80DX05C248000035

Clave de envío:

Gobierno Municipal

TALÓN DE CAJA



Comisión Federal de Electricidad
DIRECCIÓN DE OPERACIÓN

Av. Paseo de la Reforma Num. 164
Col. Juárez, México, D.F. 06603
RFC: CFE370814-Q10

Número de Servicio:

464 740 600 156

Total a pagar:

\$4,152.00

(CUATRO MIL CIENTO CINCUENTA Y DOS PESOS 00/100 M.N.)

Fecha límite de pago:

12 DIC 16

Nombre y Domicilio:

AGCIA MPAL PALO BLANCO
AP PALO BLANCO
PALO BLANCO
EL GRULLO, JAL.

Tarifa	Carga conectada kW	Demanda contratada kW	Multiplicador
5A	3	3	1

Ruta: 80DX05C248000040
Período: 31 OCT 16 A 30 NOV 16

Función	No. Medidor	Lectura actual	Lectura anterior	Diferencia	Totales
kWh	S/MEDD	1163	0	0	0

Mes	Días de mes	Consumo prom. diario	Energía kWh	Precios \$/kWh	Importe \$
			1,163	3.0780	3,579.71

Mes	Factor de proporción	Demanda máxima kW	Precios \$/kWh	Importe \$	Factor de potencia

Datos Históricos

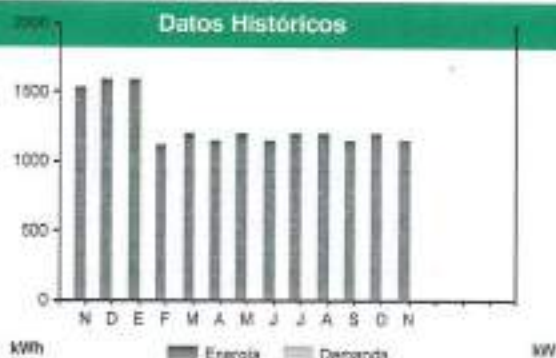

Mes	Demanda máxima kW	Consumo total kWh	F.P. %	F.C. %	Precio medio
NOV 15		1,544			2.9050
DIC 15		1,595			2.9190
ENE 15		1,595			2.9330
FEB 16		1,124			2.9470
MAR 16		1,202			2.9610
ABR 16		1,163			2.9750
MAY 16		1,202			2.9890
JUN 16		1,163			3.0030
JUL 16		1,202			3.0180
AGO 16		1,202			3.0330
SEP 16		1,163			3.0480
OCT 16		1,202			3.0630
NOV 16		1,163			3.0780

Avisos importantes

- Corte a partir de 13 DIC 16,
- Nos transformamos para servirte mejor.
- Servicio a Clientes Teléfono 071.

Estado de cuenta

Conceptos	Importe \$
Energía	3,579.71
IVA 16%	572.75
Facturación del Período	4,152.46
Adeudo Anterior	4,271.16
Su Pago	-4,271.00
Total	\$4,152.62

Serie: XE Folio: 06000960965

Fecha, hora y lugar de impresión:

30 NOV 16 03:03:14 hrs.
Urbano Romales 96 Centro El Grullo, El Grullo, Jalisco - México 48740
El Gobierno Federal respalda contra la impunidad, con su ayuda fortalecemos la lucha
Secretaría de la Función Pública quejas y denuncias al Teléfono: 018007116257

Total a pagar:

\$4,152.00

(CUATRO MIL CIENTO CINCUENTA Y DOS PESOS 00/100 M.N.)

464740600156

01 464740600156 161212 000004152 0



80DX05C248000040

Gobierno Municipal

Cuenta:

Clave de envío:

TALÓN DE CAJA



Comisión Federal de Electricidad
DIRECCIÓN DE OPERACIÓN

Av. Paseo de la Reforma Num. 164
Col. Juárez, México, D.F. 06603
RFC: CFE370814-Q10

Número de Servicio:

464 960 300 901

Nombre y Domicilio:

PRESIDENCIA MPAL EL GRULLO
AP EL TEMPZQUE
EL TEMPZQUE
EL GRULLO, JAL.

Total a pagar:

\$1,671.00

(UN MIL SEISCIENTOS SETENTA Y UN PESOS 00/100 M.N.)

Fecha límite de pago:

12 DIC 16

Ruta: **80DX05C248000045** Período: **31 OCT 16 A 30 NOV 16**

Tarifa	Carga conectada kW	Demanda contratada kW	Multiplicador
5A	1	1	1

Función	No. Medidor	Lectura actual	Lectura anterior	Diferencia	Totales
kWh	S/MEDO	468	0	0	0

Datos Históricos



Mes	Días de mes	Consumo prom. diario	Energía kWh	Precios \$/kWh	Importe \$
			468	3.0780	1,440.50

Mes	Factor de proporción	Demanda máxima kW	Precios \$/kWh	Importe \$	Factor de potencia

Mes	Demanda máxima kW	Consumo total kWh	FP, %	FC, %	Precio medio
NOV 15		815			2.8050
DIC 15		842			2.8190
ENE 16		842			2.9530
FEB 16		452			2.9470
MAR 16		484			2.9510
ABR 16		468			2.9750
MAY 16		484			2.9890
JUN 16		468			3.0030
JUL 16		484			3.0180
AGO 16		484			3.0330
SEP 16		468			3.0480
OCT 16		484			3.0630
NOV 16		468			3.0780

Avisos Importantes

- Corte a partir de 13 DIC 16.
- Nos transformamos para servirte mejor.
- Servicio a Clientes Teléfono 071.

Estado de cuenta

Conceptos	Importe \$
Energía	1,440.50
IVA 16%	230.48
Facturación del Período	1,670.98
Adeudo Anterior	1,720.22
Su Pago	-1,720.00
Total	\$1,671.20

Serie: XE

Folio: 00003060966

Fecha, hora y lugar de impresión:

30 NOV 16 03:02:14 hrs.
Ubiera Rosales 96-Centro El Grullo - El Grullo, Jalisco - México 48140
El Gobierno Federal trabaja contra la impunidad, con tu ayuda fortalecemos la lucha.
Secretaría de la Función Pública quejas y denuncias al Teléfono: 018007116237

464960300901
01 464960300901 161212 000001671 2



80DX05C248000045

Total a pagar:

\$1,671.00

(UN MIL SEISCIENTOS SETENTA Y UN PESOS 00/100 M.N.)

TALÓN DE CAJA

Cuenta:

Clave de envío:

Gobierno Municipal



Comisión Federal de Electricidad
DIRECCIÓN DE OPERACIÓN

Av. Paseo de la Reforma Num. 164
Col. Juárez, México, D.F. 06600
RFC: CFE370614-Q10

Número de Servicio:
464 040 301 298

Nombre y Domicilio:

MUNICIPIO DE EL GRULLO
AP RANCHO CUCUCIAPAN
RANCHO CUCUCIAPAN
EL GRULLO, JAL.

Total a pagar:

\$628.00
(SEISCIENTOS VEINTIOCHO PESOS 00/100 M.N.)

Fecha límite de pago:
12 DIC 16

Tarifa	Carga conectada kW	Demanda contratada kW	Multiplicador
5A	0	0	1

Ruta	Periodo
80DX05C248000050	31 OCT 16 A 30 NOV 16

Función	No. Medidor	Lectura actual	Lectura anterior	Diferencia	Totales
kWh	S/MEDO	176	0	0	0

Mes	Días de mes	Consumo prom. diario	Energía kWh	Precios \$/kWh	Importe \$
			176	3.0780	541.72

Mes	Factor de proporción	Demanda máxima kW	Precios \$/kWh	Importe \$	Factor de potencia

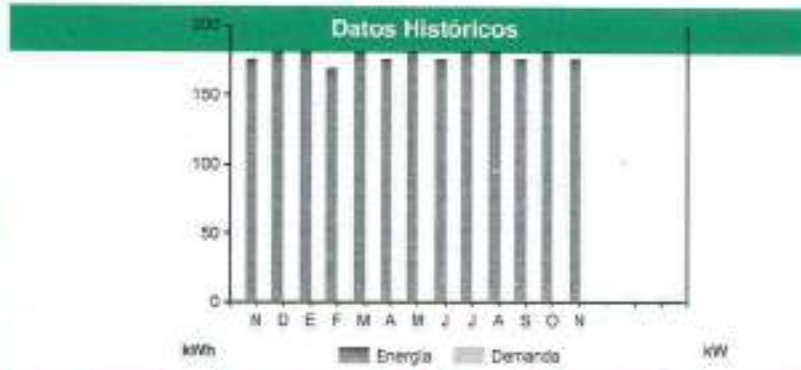

Mes	Demanda máxima kW	Consumo total kWh	EP. %	F.C. %	Precio medio
NOV 15		176			2.9050
DIC 15		182			2.9190
ENE 16		182			2.9330
FEB 16		170			2.9470
MAR 16		182			2.9510
ABR 16		176			2.9750
MAY 16		182			2.9890
JUN 16		176			3.0030
JUL 16		182			3.0180
AGO 16		182			3.0330
SEP 16		176			3.0480
OCT 16		182			3.0630
NOV 16		176			3.0780

Avisos importantes

- Corte a partir de 13 DIC 16.
- Nos transformamos para servirte mejor.
- Servicio a Clientes Teléfono 071.



Datos Fiscales del Receptor

MGR850101SYS
Serie: XI Folio: 900003960967
Folio Fiscal: EED054F8-C896-42FD-A10C-F71E58C8D7A3
N. Certificado del SAT: 00001000900300464998
No. certificado del CSD: 00001000900300470069
Fecha y Hora de certificación: 2016-11-30T12:07:12
Unidad de medida: No Aplica
Método de pago: NA
Régimen Fiscal: TÍTULO II DE LAS PERSONAS MORALES

Estado de cuenta

Conceptos	Importe \$
Energía	541.72
IVA 16%	86.87
Facturación del Periodo	628.59
Adeudo Anterior	647.06
Su Pago	-647.00
Total	\$628.47

Cadena original Este documento es una representación impresa de un CFDI Pago en una sola exhibición

Sello Digital del CFDI
wYDgRUF-RuRvR-PcbDfK+TDeXkVg5PvavvLZUAUyWb5Xnd2EYVGuLNG8DFw2+eZVFRBzGy+C4QPJ8FpEiC4B8eCgDAGTR2Y/TTMjGv8dYpFwQ/PwQ+h3RVh-yV83vVrt1DRuW/N831Tzd0st1Y1RE8f
9Pcy10QHA6LLy+OC8R0R5Mw42k5Y44B2dUUVcUkKkKkK2kHqD+HFRP7M8OC50MwWenUgP9040y3uJqC4j0RwV0T2jau1090v884UN6-8CzP73d3pW/vcpDjCjFawKwL7p7KXvY000100000000185964

Sello Digital del SAT
sY859yPz7vCQHA4LLex+OC8R0R5Mw42k5Y44B2dUUVcUkKkKk2kHqD+HFRP7M8OC50MwWenUgP9040y3uJqC4j0RwV0T2jau1090v884UN6-8CzP73d3pW/vcpDjCjFawKwL7p7KXvY000100000000185964

Fecha, hora y lugar de impresión:
30 NOV 16 16:30:10 hrs.
Urbano Posadas 90 Centro El Grullo, El Grullo, Jalisco, México 48140
El Gobierno Federal trabaja contra la impuntidad, con tu ayuda fortalecemos la lucha.
Secretaría de la Función Pública quejas y denuncias al Teléfono: 018007115257

464040301298
01 464040301298 161212 000000628 7



80DX05C248000050

Clave de envío:

Gobierno Municipal

Total a pagar:

\$628.00
(SEISCIENTOS VEINTIOCHO PESOS 00/100 M.N.)

Cuenta:

TALÓN DE CAJA



Comisión Federal de Electricidad

Av. Paseo de la Reforma Núm. 184, Col. Juárez, México, D.F. C.P. 06600.
 RFC: CFE270814-Q0

Nombre y Domicilio

MUNICIPIO DE EL GRULLO JALISCO
 PERIFERICO NTE
 PROL HIDALGO Y PRIV DEL CARMEN
 EL GRULLO
 EL GRULLO, JAL.

Cuenta	Uso	Tarifa	Hilos
02DX05C240010325	Alumbrado Público	5A	2

Medición de consumo				
Num. de Medidor	Lectura actual	Lectura anterior	Mult.	Consumo kWh
70E17P	02915	02788	1	149

Apoyo gubernamental	



El uso de sensores y dispositivos de ahorro le proporcionan beneficios significativos en su aviso recibo.



¡CUIDADO!
 QUE NO TE SORPRENDAN



Fecha, hora y lugar de impresión: 06 DIC 16 10:05:18 hrs. Último Recibo: 96 Centro El Grullo El Grullo, Jalisco, México-48740

Total a pagar del periodo facturado

\$2,936.00

(DOS MIL NOVECIENTOS TREINTA Y SEIS PESOS 00/100 M.N.)

Número de servicio

464 960 100 171

Fecha límite de pago

17 DIC 16

Información importante

*Corte a partir de 18 DIC 16.
 El mantenimiento oportuno de sus lámparas reduce el importe de su aviso recibo.*

Periodo Consumo	Días	Promedio Diario en kWh	Promedio Diario en \$
03 OCT 16 AL 02 DIC 16	60	2.48	48.93

Facturación

Concepto	kWh	Precio	Subtotal
Cargo Mínimo	960	2.585	2,481.00

Importe de la facturación

Cargo mínimo mensual	2,481.00
2% Baja Tensión	49.63
Subtotal	2,531.23
IVA 16%	404.90
Fac. del Periodo	2,936.22
Adeudo Anterior	2,958.10
Su Pago	-2,958.00
Total	\$2,036.32

Número de servicio: 464960100171
 01 464960100171 161217 000002936 9

-405-

Total a pagar:

\$2,936.00

(DOS MIL NOVECIENTOS TREINTA Y SEIS PESOS 00/100 M.N.)



Cuenta: 02DX05C240010325 **Clave de envío:** Gobierno Municipal



Comisión Federal de Electricidad

Av. Paseo de la Reforma Núm. 164, Col. Juárez, México, D.F. C.P. 06600.
RFC: CFE070814-Q0

Nombre y Domicilio

MUNICIPIO DE EL GRULLO JALISCO
LEONA VICARIO 528 CP.48740
DOMINGO RAMOS Y 18 DE SEPTIEMBRE
EL GRULLO
EL GRULLO, JAL.

Cuenta	Uso	Tarifa	Hilos
02DX05C240010845	General < 25KW	02	2

Medición de consumo				
Núm. de Medidor	Lectura actual	Lectura anterior	Mult.	Consumo kWh
908MWO	12751	12052	1	699

Apoyo gubernamental	



La gráfica representa su consumo de energía y el nivel de uso

Total a pagar del periodo facturado

\$2,590.00

(DOS MIL QUINIENTOS NOVENTA PESOS 00/100 M.N.)

Número de servicio

464 130 400 775

Fecha limite de pago

17 DIC 16

Información importante

Corta a partir de 18 DIC 16.
Su consumo de energía eléctrica está dentro del rango excedente.

Periodo Consumo	Días	Promedio Diario en kWh	Promedio Diario en \$
03 OCT 16 AL 02 DIC 16	60	11.65	43.16

Facturación

Concepto	kWh	Precio	Subtotal
1er. Escalón	100	2.385	238.50
2do. Escalón	100	2.877	287.70
Excedente	499	3.171	1,582.32
Cargo fijo (2)		62.060	124.12
Suma	699		2,232.74

Importe de la facturación

Energía	2,232.74
IVA 16%	357.23
Fac. del Periodo	2,589.97
Adeudo Anterior	2,074.75
Su Pago	-2,574.00
Total	\$2,590.72



¡CUIDADO!
QUE NO TE SORPRENDAN



Fecha, Hora y lugar de Impresión: 06 DIC 16 10:05:15 hrs. Urbana Rosales 86 Centro El Grullo El Grullo, Jalisco México 48740

Número de servicio:

464130400775

-405-

Total a pagar:

\$2,590.00

(DOS MIL QUINIENTOS NOVENTA PESOS 00/100 M.N.)

01 464130400775 161217 000002590 0



Cuenta: 02DX05C240010845

Clave de envío:

Gobierno Municipal



Comisión Federal de Electricidad

Av. Paseo de la Reforma Núm. 144, Col. Juárez, México, D.F. C.P. 06600.
RFC: CFE070814-Q0

Nombre y Domicilio

MUNICIPIO DE EL GRULLO JALISCO
HIDALGO 488
MUNICIPIO LIBRE Y EJIDO EL GRULLO
EL GRULLO
EL GRULLO, JAL.

Cuenta	Uso	Tarifa	Hijos
02DX05C240010920	Alumbrado Público	5A	2

Medición de consumo				
Núm. de Medidor	Lectura actual	Lectura anterior	Mult.	Consumo kWh
00178G	14858	14517	1	381

Apoyo gubernamental	



El uso de sensores y dispositivos de ahora le proporcionan beneficios significativos en su aviso recibo.



¡CUIDADO!
QUE NO TE SORPRENDAN



Total a pagar del periodo facturado

\$5,141.00
(CINCO MIL CIENTO CUARENTA Y UN PESOS 00/100 M.N.)

Número de servicio
464 061 000 107

Fecha límite de pago
17 DIC 16

Información importante

*Corte a partir de 18 DIC 16.
El mantenimiento oportuno de sus lámparas reduce el importe de su aviso recibo.*

Periodo Consumo	Días	Promedio Diario en kWh	Promedio Diario en \$
03 OCT 16 AL 02 DIC 16	60	6.35	85.68

Facturación			
Concepto	kWh	Precio	Subtotal
Cargo Mínimo	1.440	3.079	4,432.32

Importe de la facturación	
Cargo mínimo mensual	4,432.32
IVA 16%	709.17
Fac. del Periodo	5,141.49
Aceudo Anterior	5,177.10
Si Pago	-5,177.00
Total	\$5,141.59

Número de servicio: 464061000107
01 464061000107 161217 000005141 0

Cuenta: 02DX05C240010920 **Clave de envío:** Gobierno Municipal

-407-

Total a pagar:
\$5,141.00
(CINCO MIL CIENTO CUARENTA Y UN PESOS 00/100 M.N.)



Comisión Federal de Electricidad

Av. Paseo de la Reforma Núm. 164, Col. Juárez, México, D.F. C.P. 06600.
RFC: CFE370814-Q0

Nombre y Domicilio

MUNICIPIO DE EL GRULLO JALISCO
LEONA VICARIO 526 CP.48740
DOMINGO RAMOS Y 16 DE SEPTIEMBRE
EL GRULLO
EL GRULLO, JAL.

Cuenta	Uso	Tarifa	Villos
02DX05C240010995	General < 25kW	02	2

Medición de consumo

Num. de Medidor	Lectura actual	Lectura anterior	Mult.	Consumo kWh
67076K	04374	03582	1	782

Apoyo gubernamental

Total a pagar del periodo facturado

\$2,895.00

(DOS MIL OCHOCIENTOS NOVENTA Y CINCO PESOS 00/100 M.N.)

Número de servicio

464 110 301 576

Fecha límite de pago

17 DIC 16

Información importante

Corte a partir de 18 DIC 16.
Su consumo de energía eléctrica está dentro del rango excedente.

Periodo Consumo	Días	Promedio Diario en kWh	Promedio Diario en \$
03 OCT 16 AL 02 DIC 16	60	13.03	48.25

Facturación

Concepto	kWh	Precio	Subtotal
1er. Escalón	100	2.388	238.80
2do. Escalón	100	2.877	287.70
Excedente	582	3.171	1,845.52
Cargo fijo (C)		62.000	124.12
Burna	782		2,495.94

Importe de la facturación

Energía	2,495.94
IVA 16%	399.35
Fac. del Periodo	2,895.29
Adiudo Anterior	2,888.01
Su Pago	2,888.00
Total	\$2,895.30

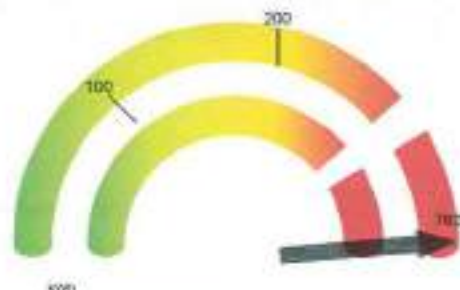

La gráfica representa tu consumo de energía y el nivel de uso



¡CUIDADO!
QUE NO TE SORPRENDAN



Fecha, hora y lugar de impresión: 05 DIC 16 10:05:19 hrs. Librería Reservas 98 Carretera El Grullo El Grullo Jalisco México 48740

Número de servicio: 464110301576

-408-

Total a pagar:

\$2,895.00

(DOS MIL OCHOCIENTOS NOVENTA Y CINCO PESOS 00/100 M.N.)

Cuenta: 02DX05C240010995 Clave de envío: Gobierno Municipal





Comisión Federal de Electricidad

Av. Paseo de la Reforma Núm. 164, Col. Juárez, México, D.F. C.P. 06306.
R.F.C. CFE370814-Q0

Nombre y Domicilio

MUNICIPIO DE EL GRULLO JALISCO
LEONA VICARIO 520 CP.48740
DOMINGO RAMOS Y 16 DE SEPTIEMBRE
EL GRULLO
EL GRULLO, JAL.

Cuenta	Uso	Tarifa	Héctas
02DX05C240011000	General < 25kW	02	1

Medición de consumo				
Num. de Medidor	Lectura actual	Lectura anterior	Mult.	Consumo kWh
14C49K	10534	10106	1	428

Apoyo gubernamental	



La grafica representa tu consumo de energía y el nivel de uso

Total a pagar del periodo facturado

\$1,593.00

(UN ML. QUINIENTOS NOVENTA Y TRES PESOS 00/100 M.N.)

Número de servicio

464 110 301 568

Fecha limite de pago

17 DIC 16

Información importante

Corte a partir de 18 DIC 16.
Su consumo de energía eléctrica está dentro del rango accidentado.

Periodo Consumo	Días	Promedio Diario en kWh	Promedio Diario en \$
03 OCT 16 AL 02 DIC 16	60	7.13	26.55

Facturación

Concepto	kWh	Precio	Subtotal
1er. Escalón	100	2.386	238.60
2do. Escalón	100	2.877	287.70
Excedente	228	3.171	722.98
Cargo fijo (2)		62.000	124.12
Suma	428		1,373.40

Importe de la facturación

Energía	1,373.40
IVA 16%	219.74
Fac. del Periodo	1,593.14
Adeudo Anterior	1,475.22
Su Pago	-1,475.00
Total	\$1,593.36



¡CUIDADO!
QUE NO TE SORPRENDAN



Fecha, hora y lugar de impresión: 09:04:10 10:05:12 hrs. Urbán Revolución 88 Centro El Grullo, D.F. México 48740

Número de servicio: 464110301568
01 464110301568 161217 000001593 3

-409-

Total a pagar:

\$1,593.00

(UN ML. QUINIENTOS NOVENTA Y TRES PESOS 00/100 M.N.)



Cuenta: 02DX05C240011000 Clave de envío: Gobierno Municipal



Comisión Federal de Electricidad

Av. Paseo de la Reforma Núm. 164, Col. Juárez, México, D.F. C.P. 06600.
RFC: CFE270814-Q0

Nombre y Domicilio

MUNICIPIO DE EL GRULLO JALISCO
HIDALGO 430
MUNICIPIO LIBRE Y JOSE RUBIO
EL GRULLO
EL GRULLO, JAL.

Cuenta	Uso	Tarifa	Hilos
02DX05C240012015	Alumbrado Público	5A	2

Medición de consumo

Num. de Medidor	Lectura actual	Lectura anterior	Mult.	Consumo kWh
3R345Y	80780	77207	1	3573

Apoyo gubernamental

--

Total a pagar del periodo facturado

\$12,757.00

(DOCE MIL SETECIENTOS CINCUENTA Y SIETE PESOS 00/100 M.N.)

Número de servicio

464 061 000 115

Fecha límite de pago

17 DIC 16

Información importante

*Corte a partir de 18 DIC 16.
El mantenimiento oportuno de sus lámparas reduce el importe de su aviso recibo.*

Periodo Consumo	Días	Promedio Diario en kWh	Promedio Diario en \$
03 OCT 16 AL 02 DIC 16	60	59.55	212.61

Facturación

Concepto	kWh	Prece	Subtotal
Consumo	3,573	3.078	10,997.69
Suma	3,573		10,997.69

Importe de la facturación

Energía	10,997.69
IVA 16%	1,759.83
Fac. del Periodo	12,757.32
Adjuo-Anterior	13,296.29
Su Pago	-13,296.00
Total	\$12,757.61



El uso de sensores y dispositivos de ahorro le proporcionan beneficios significativos en su aviso recibo.



¡CUIDADO!
QUE NO TE SOPRENDAN



Fecha, hora y lugar de impresión: 06 DIC 16 10:26:20 hrs. Urbana Rosales 86 Carretera El Grullo El Grullo Jalisco México 46740

Número de servicio:

464061000115

-410-

01 464061000115 161217 000012757 3



Total a pagar:

\$12,757.00

(DOCE MIL SETECIENTOS CINCUENTA Y SIETE PESOS 00/100 M.N.)

Cuenta: 02DX05C240012015

Clave de envío:

Gobierno Municipal



Comisión Federal de Electricidad

Av. Paseo de la Reforma Núm. 164, Col. Juárez, México, D.F. C.P. 06600.
RFC: CRTAR05-14-010

Nombre y Domicilio

MUNICIPIO DE EL GRULLO JALISCO
MOCTEZUMA S N
XICOTENCATL Y JALAPA
EL GRULLO
EL GRULLO, JAL.

Cuenta	Uso	Tarifa	Hilos
04DX05C240023080	Alumbrado Público	5A	2

Medición de consumo

Num. de Medidor	Lectura actual	Lectura anterior	Mult.	Consumo kWh
589N2B	00164	00164	1	0

Apoyo gubernamental

--

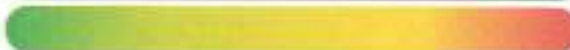

El uso de sensores y dispositivos de ahorro le proporcionan beneficios significativos en su aviso recibo.



¡CUIDADO!
QUE NO TE SORPRENDAN



Fecha, hora y lugar de impresión: 08 DIC 16 01:58:08 hrs. Oficina Nacional 95 Centro O Grullo, O Grullo, Jalisco, México 40148

Número de servicio: 464020701001
01 464020701001 161218 000000443 3

-781-



Cuenta: 04DX05C240023080 Clave de envío: Gobierno Municipal

Total a pagar:

\$443.00

(CUATROCIENTOS CUARENTA Y TRES PESOS (00/100 M.N.))

Total a pagar del periodo facturado

\$443.00

(CUATROCIENTOS CUARENTA Y TRES PESOS 00/100 M.N.)

Número de servicio

464 020 701 001

Fecha límite de pago

18 DIC 16

Información importante

Corte a partir de 18 DIC 16.
El mantenimiento oportuno de sus lámparas reduce el importe de su aviso recibo.

Periodo Consumo	Días	Promedio Diario en kWh	Promedio Diario en \$
04 OCT 16 AL 05 DIC 16	62	2.00	7.14

Facturación

Concepto	kWh	Precio	Subtotal
Cargo Mínimo	124	3.078	381.67

Importe de la facturación

Cargo mínimo mensual	381.67
IVA 16%	61.06
Fac. del Periodo	442.73
Adeudo Anterior	431.73
Su Pago	-431.00
Total	\$443.46



Comisión Federal de Electricidad

Av. Paseo de la Reforma Núm. 164, Col. Juárez, México, D.F. C.P. 06600.
RFC: CFE870514-00

Nombre y Domicilio

MUNICIPIO DE EL GRULLO JALISCO
NETZAHUALCOYOTL ESQ ALAMO
ALAMO Y DIAG XICOTENCATL
EL GRULLO
EL GRULLO, JAL.

Cuenta	Uso	Tarifa	Hilos
04DX05C240023275	Alumbrado Público	5A	2

Medición de consumo				
Num. de Medidor	Lectura actual	Lectura anterior	Mult.	Consumo kWh
178ADX	07177	06378	1	799

Apoyo gubernamental	



El uso de sensores y dispositivos de ahorro le proporcionan beneficios significativos en su aviso recibo.



¡CUIDADO!
QUE NO TE SORPRENDAN



Fecha, hora y lugar de impresión: 06 DIC 16 01:48:33 hrs. Sistema Puntos DE Cero El Grullo, El Grullo, Jalisco, México-46740

Total a pagar del periodo facturado

\$2,853.00

(DOS MIL OCHOCIENTOS CINCUENTA Y TRES PESOS 00/100 M.N.)

Número de servicio

464 090 900 371

Fecha limite de pago

18 DIC 16

Información importante

Corte a partir de 19 DIC 16.
El mantenimiento oportuno de sus lámparas reduce el importe de su aviso recibo.

Periodo Consumo	Días	Promedio Diario en kWh	Promedio Diario en \$
04 OCT 16 AL 05 DIC 16	62	12.88	46.01

Facturación

Concepto	kWh	Precio	Subtotal
Consumo	799	3.078	2,459.32
Suma	799		2,459.32

Importe de la facturación

Energía	2,459.32
IVA 16%	393.49
Fac. del Periodo	2,852.81
Adeudo Anterior	3,083.89
Su Pago	-3,093.00
Total	\$2,853.70

Número de servicio: 464090900371
01 464090900371 161218 000002853 0

-782-

Total a pagar:

\$2,853.00

(DOS MIL OCHOCIENTOS CINCUENTA Y TRES PESOS 00/100 M.N.)

Cuenta: 04DX05C240023275 Clave de envío: Gobierno Municipal





Comisión Federal de Electricidad

Av. Paseo de la Reforma Núm. 154, Col. Juárez, México, D.F. C.P. 06600.
RFC: CFE375914-G0

Nombre y Domicilio

MUNICIPIO DE EL GRULLO JALISCO
NETZAHUALCOYOTL 20
XICOTENCATL Y ALAMO
EL GRULLO
EL GRULLO, JAL.

Cuenta	Uso	Tarifa	Hilos
04DX05C240023310	General < 25kW	02	2

Medición de consumo

Num. de Medidor	Lectura actual	Lectura anterior	Mult.	Consumo kWh
3T162X	05737	05737	1	0

Apoyo gubernamental

Total a pagar del periodo facturado

\$144.00

(CIENTO CUARENTA Y CUATRO PESOS 00/100 M.N.)

Número de servicio

464 960 600 726

Fecha límite de pago

18 DIC 16

Información importante

Corte a partir de 19 DIC 16.
Su medidor no registra consumo en este bimestre.

Periodo Consumo	Días	Promedio Diario en kWh	Promedio Diario en \$
04 OCT 16 AL 05 DIC 16	62	0	2.32

Facturación

Concepto	kWh	Precio	Subtotal
Tar. Escalon		2.386	0.00
Cargo fijo (2)	0		0.00

Importe de la facturación

Energía	124.12
IVA 16%	19.85
Fac. del Periodo	143.97
Adelanto Anterior	142.32
Su Pago	-142.00
Total	\$144.29

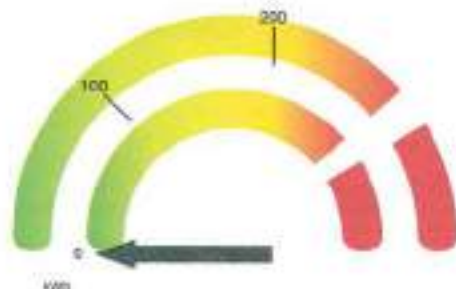

La gráfica representa la consumo de energía y el nivel de uso



¡CUIDADO!
QUE NO TE SORPRENDAN



Fecha, hora y lugar de impresión: 06 DIC 16 01:38:08 hrs. Última revisión: 88 Centro El Grullo, El Grullo, Jalisco, México 46140

Número de servicio: 464960600726
01 464960600726 161218 000000144 6

-783-

Total a pagar:

\$144.00

(CIENTO CUARENTA Y CUATRO PESOS 00/100 M.N.)

Cuenta: 04DX05C240023310 Clave de envío: Gobierno Municipal





Comisión Federal de Electricidad

Av. Paseo de la Reforma Núm. 164, Col. Juárez, México, D.F. C.P. 06600.
RFC: CFE370614-QD

Nombre y Domicilio

MUNICIPIO DE EL GRULLO JALISCO
XICOTENCATL FTE 287
NETZAHUALCOYOTL Y ESMERALDA
EL GRULLO
EL GRULLO, JAL.

Cuenta	Uso	Tarifa	Hilos
04DX05C240023355	Alumbrado Público	5A	2

Medición de consumo				
Num. de Medidor	Lectura actual	Lectura anterior	Mult.	Consumo kWh
747FMV	03281	02042	1	1239

Apoyo gubernamental	



El uso de sensores y dispositivos de ahorro le proporcionan beneficios significativos en su aviso recibo.



¡CUIDADO!
QUE NO TE SORPRENDAN

www.cfe.com.mx



Fecha, hora y lugar de impresión: 08 DIC 16 01:05:08 hrs, Urbana Rosales 96 Colonia El Grullo D. Grullo Jalisco México 48746

Total a pagar del periodo facturado

\$4,423.00

(CUATRO MIL CUATROCIENTOS VEINTITRES PESOS 00/100 M.N.)

Número de servicio

464 080 103 448

Fecha límite de pago

18 DIC 16

Información importante

Corte a partir de 19 DIC 16.
El mantenimiento oportuno de sus lámparas reduce el importe de su aviso recibo.

Periodo Consumo	Días	Promedio Diario en kWh	Promedio Diario en \$
04 OCT 16 AL 05 DIC 16	62	19.98	71.33

Facturación

Concepto	kWh	Precio	Subtotal
Consumo	1,239	3,078	3,811.64
Suma	1,239		3,811.64

Importe de la facturación

Energía	3,813.84
IVA 16%	610.18
Fac. del Periodo	4,423.92
Adeudo Anterior	3,878.05
Su Pago	-3,678.00
Total	\$4,423.87

Número de servicio: 464080103448
01 464080103448 161218 00004423 0

-784-

Total a pagar:

\$4,423.00

(CUATRO MIL CUATROCIENTOS VEINTITRES PESOS 00/100 M.N.)

Cuenta: 04DX05C240023355 Clave de envío: Gobierno Municipal





Comisión Federal de Electricidad

Av. Paseo de la Reforma Núm. 164, Col. Juárez, México, D.F. C.P. 06600.
RFC: CFE070814-Q0

Nombre y Domicilio

MUNICIPIO DE EL GRULLO JALISCO
AVENIDA CENTENARIO 50 CP.48740
CARMEN SERDAN Y PROL COLOMO
EL GRULLO
EL GRULLO, JAL.

Cuenta	Uso	Tarifa	Hilos
040X05C240024055	General < 25KW	02	2

Medición de consumo

Num. de Medidor	Lectura actual	Lectura anterior	Mult.	Consumo kWh
377/W3	00030	00030	1	0

Apoyo gubernamental

Total a pagar del período facturado

\$144.00

(CIENTO CUARENTA Y CUATRO PESOS.
00/100 M.N.)

Número de servicio

464 130 500 991

Fecha límite de pago

18 DIC 16

Información importante

Corte a partir de 19 DIC 16.
Su medidor no registró consumo en este bimestre.

Periodo Consumo	Días	Promedio Diario en kWh	Promedio Diario en \$
04 OCT 16 AL 05 DIC 16	62	0	2.32

Facturación

Concepto	kWh	Precio	Subtotal
1er. Escalón		2.386	0.00
Cargo fijo (Z)	0		0.00

Importe de la facturación

Energía	124.12
IVA 16%	19.85
Fac. del Período	143.97
Adeudo Anterior	142.34
Su Pago	-142.00
Total	\$144.31

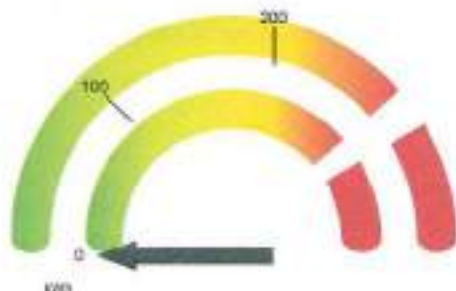

La gráfica representa tu consumo de energía y el nivel de uso



¡CUIDADO!
QUE NO TE SORPRENDAN



Fecha, hora y lugar de impresión: 06 DIC 16 01:25:05 hrs. Urbano Rivasada 56-Centro El Grullo, El Grullo, Jalisco, México 48740

Número de servicio: 464130500991
01 464130500991 161218 000000144 3

-785-

Total a pagar:

\$144.00

(CIENTO CUARENTA Y CUATRO PESOS
00/100 M.N.)

Cuenta: 04DX05C240024055Clave de envío:

Gobierno Municipal





Comisión Federal de Electricidad

Av. Paseo de la Reforma Núm. 184, Col. Juárez, México, D.F. C.P. 06900.
RFC: CFE370814-020

Nombre y Domicilio

MUNICIPIO DE EL GRULLO JALISCO
XICOTENCATL S N ESQ RUIBI
FRACC SENDEROS MANAN Y RUIBI
EL GRULLO
EL GRULLO, JAL.

Cuenta	Uso	Tarifa	Hitos
04DX05C240024160	Alumbrado Público	5A	2

Medición de consumo				
Num. de Medidor	Lectura actual	Lectura anterior	Mult.	Consumo kWh
036T0G	20342	18019	1	2323

Apoyo gubernamental	



El uso de sensores y dispositivos de ahorro le proporcionan beneficios significativos en su aviso recibo.



¡CUIDADO!
QUE NO TE SORPRENDAN



Fecha, hora y lugar de impresión: 06 DIC 16 01:38:00 hrs. Urbana Posadas 88 Grupos 01 Grupos 01 Grupos Jalisco, México 45146

Total a pagar del periodo facturado

\$8,294.00

(OCHO MIL DOSCIENTOS NOVENTA Y CUATRO PESOS 00/100 M.N.)

Número de servicio

464 150 402 014

Fecha limite de pago

18 DIC 16

Información importante

*Corte a partir de 19 DIC 16.
El mantenimiento oportuno de sus lámparas reduce el importe de su aviso recibo.*

Periodo Consumo	Días	Promedio Diario en kWh	Promedio Diario en \$
04 OCT 16 AL 05 DIC 16	62	37.46	133.77

Facturación

Concepto	kWh	Precio	Subtotal
Consumo	2,323	3.078	7,150.19
Suma	2,323		7,150.19

Importe de la facturación

Energía	7,150.19
IVA 16%	1,144.03
Fac. del Periodo	8,294.22
Adeudo Anterior	7,418.49
Su Pago	-7,418.00
Total	\$8,294.71

Número de servicio: 464150402014
01 464150402014 161218 000008294 0

-786-

Total a pagar:

\$8,294.00

(OCHO MIL DOSCIENTOS NOVENTA Y CUATRO PESOS 00/100 M.N.)

Cuenta: 04DX05C240024160 Clave de envío: Gobierno Municipal



**Comisión Federal de Electricidad**Av. Paseo de la Reforma Núm. 144, Col. Juárez, México, D.F. C.P. 06900.
RFC: CFE070814-Q0**Nombre y Domicilio**MUNICIPIO DE EL GRULLO JALISCO
XICOTENCATL S N ESQ DONACIANO
DONACIANO LEAL GONZA Y AGUA MARINA
EL GRULLO
EL GRULLO, JAL.

Cuenta	Línea	Tarifa	Hijos
04DX05C240024245	Alumbrado Público	5A	2

Medición de consumo				
Núm. de Medidor	Lectura actual	Lectura anterior	Mult.	Consumo kWh
036T3G	09672	09672	1	0

Apoyo gubernamental	



Este aviso-recibo considera únicamente el consumo mínimo de energía eléctrica de 4 horas diarias de la demanda contratada.

**¡CUIDADO!**
QUE NO TE SORPRENDAN

Fecha, hora y lugar de impresión: 06 DIC 16 01:26:08 hrs. Última Retalla 35 Centro El Grullo, El Grullo, Jalisco, México 46749

Total a pagar del periodo facturado**\$1,771.00**
(UN MIL SETECIENTOS SETENTA Y UN PESOS 00/100 M.N.)**Número de servicio****464 150 402 006****Fecha límite de pago****18 DIC 16****Información importante***Corte a partir de 19 DIC 16.**Este aviso-recibo considera únicamente el consumo mínimo de energía eléctrica de 4 horas diarias de la demanda contratada.*

Periodo Consumo	Días	Promedio Diario en kWh	Promedio Diario en \$
04 OCT 16 AL 05 DIC 16	62	0	28.56

Facturación

Carga Mínima 496 3,078 1,526.68

Importe de la facturación

Carga mínima mensual	1,526.68
IVA 16%	244.27
Fac. del Periodo	1,770.95
Adeudo Anterior	3,747.97
Su Pago	-3,747.00
Total	\$1,771.92

Número de servicio: 464150402006
01 464150402006 161218 000001771 0

-787-

Total a pagar:**\$1,771.00**

(UN MIL SETECIENTOS SETENTA Y UN PESOS 00/100 M.N.)

Cuenta: 04DX05C240024245**Clave de envío:** Gobierno Municipal



Comisión Federal de Electricidad

Av. Paseo de la Reforma Núm. 16A, Col. Juárez, México, D.F. C.P. 06600.
RFC: CFE370914-Q0

Nombre y Domicilio

MUNICIPIO DE EL GRULLO JALISCO
DOMINGO RAMOS FTE 370
J BUSTILLOS Y PRIV ALAMO
EL GRULLO
EL GRULLO, JAL.

Cuenta	Uso	Tarifa	Hilos
04DX05C240010550	Alumbrado Público	5A	2

Medición de consumo				
Num. de Medidor	Lectura actual	Lectura anterior	Mult.	Consumo kWh
68E18P	34023	33598	1	425

Apoyo gubernamental	



El uso de sensores y dispositivos de ahorro le proporcionan beneficios significativos en su aviso recibo.



¡CUIDADO!
QUE NO TE SORPRENDAN



Fecha, hora y lugar de Impresión: 05 DIC 16 01:30:29 hrs. Urbana Rosales 86 Centro 51 Guad. 31 Guad. Jalisco México 47141

Total a pagar del período facturado

\$1,517.00
(UN MIL QUINIENTOS DIECISIETE PESOS 00/100 M.N.)

Número de servicio

464 101 000 059

Fecha límite de pago

18 DIC 16

Información importante

*Corte a partir de 19 DIC 16.
El mantenimiento oportuno de sus lámparas reduce el importe de su aviso recibo.*

Período Consumo	Días	Promedio Diario en kWh	Promedio Diario en \$
04 OCT 16 AL 05 DIC 16	62	6.85	24.46

Facturación

Concepto	kWh	Precio	Subtotal
Consumo	425	3.078	1,308.15
Suma	425		1,308.15

Importe de la facturación

Energía	1,308.15
IVA 16%	209.30
Fac. del Período	1,517.45
Adeudo Anterior	1,411.28
Su Pago	-1,411.00
Total	\$1,517.73

Número de servicio: 464101000059
01 464101000059 161218 000001517 7

-557-

Total a pagar:

\$1,517.00

(UN MIL QUINIENTOS DIECISIETE PESOS 00/100 M.N.)



Cuenta: 04DX05C240010550 Clave de envío: Gobierno Municipal



Comisión Federal de Electricidad

Av. Paseo de la Reforma Núm. 164, Col. Juárez, México, D.F. C.P. 06600.
RFC: CFE370814-Q0

Nombre y Domicilio:

MUNICIPIO DE EL GRULLO JALISCO
LEOCADIO RODRIGUEZ S N
PROL PRIV ALAMO Y ANDRES GOMEZ
EL GRULLO
EL GRULLO, JAL.

Cuenta	Uso	Tarifa	Hilos
04DX05C240010955	Alumbrado Públicos	5A	2

Medición de consumo:

Num. de Medidor	Lectura actual	Lectura anterior	Mult.	Consumo kWh
050GK1	15881	15322	1	559

Apoyo gubernamental

Total a pagar del periodo facturado

\$1,996.00

(UN MIL NOVECIENTOS NOVENTA Y SEIS PESOS 00/100 M.N.)

Número de servicio

464 020 701 010

Fecha límite de pago

18 DIC 16

Información importante

Como a partir de 19 DIC 16, El mantenimiento oportuno de sus lámparas reduce el importe de su aviso recibo.

Periodo Consumo	Días	Promedio Diario en kWh	Promedio Diario en \$
04 OCT 16 AL 05 DIC 16	62	9.01	32.19

Facturación

Concepto	kWh	Precio	Subtotal
Consumo	559	3.078	1,720.80
Suma	559		1,720.80

Importe de la facturación

Energía	1,720.80
IVA 16%	275.29
Fac. del Periodo	1,996.09
Adeudo Anterior	1,457.48
Su Pago	-1,457.00
Total	\$1,996.37



El uso de sensores y dispositivos de ahorro le proporcionan beneficios significativos en su aviso recibo.



¡CUIDADO!
QUE NO TE SORPRENDAN



Fecha, hora y lugar de impresión: 05 DIC 16 01:39:29 hrs. Urbana Huasteca 06 Centro El Grullo 01 Grullo Jalisco México 42340

Número de servicio: 464020701010
01 464020701010 161218 000001996 6

-556-

Total a pagar:

\$1,996.00

(UN MIL NOVECIENTOS NOVENTA Y SEIS PESOS 00/100 M.N.)

Cuenta: 04DX05C240010955 Clave de envío: Gobierno Municipal





Comisión Federal de Electricidad

Av. Paseo de la Reforma Núm. 154, Col. Juárez, México, D.F., C.P. 06600.
RFC: CFE270814-Q0

Nombre y Domicilio

MUNICIPIO DE EL GRULLO
DOMINGO RAMOS S N
LEONA VICARIO
EL GRULLO
EL GRULLO, JAL.

Cuenta	Uso	Tarifa	Hilos
04DX05C240011171	Alumbrado Público	5A	2

Medición de consumo

Num. de Medidor	Lectura actual	Lectura anterior	Mult.	Consumo kWh
719G5K	10823	10000	1	823

Apoyo gubernamental

Total a pagar del periodo facturado

\$2,938.00

(DOS MIL NOVECIENTOS TREINTA Y OCHO PESOS 00/100 M.N.)

Número de servicio

464 140 701 935

Fecha límite de pago

18 DIC 16

Información importante

*Corte a partir de 18 DIC 16.
El mantenimiento oportuno de sus lámparas reduce el importe de su aviso recibo.*

Periodo Consumo	Días	Promedio Diario en kWh	Promedio Diario en \$
04 OCT 16 AL 05 DIC 16	62	13.27	47.38

Facturación

Concepto	kWh	Precio	Subtotal
Consumo	823	3.078	2,533.19
Suma	823		2,533.19

Importe de la facturación

Energía	2,533.19
IVA 16%	405.31
Fac. del Periodo	2,938.50
Adeudo Anterior	2,849.16
Su Pago	-2,849.00
Total	\$2,938.66



El uso de sensores y dispositivos de ahorro le proporcionan beneficios significativos en su aviso recibo.



¡CUIDADO!
QUE NO TE SORPRENDAN



Fecha, hora y lugar de impresión: 06 DIC 16 01:30:29 hrs. Línea Puestos 98 Centro El Grullo, El Grullo, Jalisco, México 48940

Número de servicio: 464140701935
01 464140701935 161218 000002938 6

-559-

Total a pagar:

\$2,938.00

(DOS MIL NOVECIENTOS TREINTA Y OCHO PESOS 00/100 M.N.)

Cuenta: 04DX05C240011171Clave de envío: Gobierno Municipal





Comisión Federal de Electricidad

Av. Paseo de la Reforma Núm. 16A, Col. Juárez, México, D.F. C.P. 06500,
RFC: CFE170814-C62

Nombre y Domicilio

MUNICIPIO DE EL GRULLO JALISCO
RAMON ACOSTA 28
JALAPA Y PROL ZARAGOZA
EL GRULLO
EL GRULLO, JAL.

Cuenta	Uso	Tarifa	Hilos
04DX05C240011420	Alumbrado Público	5A	2

Medición de consumo				
Num. de Medidor	Lectura actual	Lectura anterior	Mult.	Consumo kWh
3R141Y	14507	14373	1	234

Apoyo gubernamental	



El uso de sensores y dispositivos de ahorro le proporcionan beneficios significativos en su aviso recibo.



¡CUIDADO!
QUE NO TE SORPRENDAN



Fecha, hora y lugar de impresión: 06 DIC 16 01:39:30 hrs. Urbana Reserba 98 Centro El Grullo, El Grullo, Jalisco, México 46740

Total a pagar del periodo facturado

\$836.00

(OCHOCIENTOS TREINTA Y SEIS PESOS 00/100 M.N.)

Número de servicio

464 030 203 034

Fecha limite de pago

18 DIC 16

Información importante

*Corte a partir de 18 Dic 16.
El mantenimiento oportuno de sus líneas reduce el importe de su aviso recibo.*

Periodo Consumo	Días	Promedio Diario en kWh	Promedio Diario en \$
04 OCT 16 AL 05 DIC 16	62	3.77	13.48

Facturación

Concepto	kWh	Precio	Subtotal
Consumo	234	3.078	720.25
Suma	234		720.25

Importe de la facturación

Energía	720.25
IVA 16%	115.34
Fac. del Periodo	835.49
Adeudo Anterior	735.91
Su Pago	-735.00
Total	\$836.40

Número de servicio: 464030203034
01 464030203034 161218 000000836 1

-560-

Total a pagar:

\$836.00

(OCHOCIENTOS TREINTA Y SEIS PESOS 00/100 M.N.)



Cuenta: 04DX05C240011420 Clave de envío: Gobierno Municipal



Comisión Federal de Electricidad

Av. Paseo de la Reforma Núm. 164, Col. Juárez, México, D.F. C.P. 06600.
RFC: CFE370814-Q0

Nombre y Domicilio

MUNICIPIO DE EL GRULLO JALISCO
OBREGON FTE 8
GRAL ANAYA Y MORELOS
EL GRULLO
EL GRULLO, JAL.

Cuenta	Uno	Tarifa	Hilos
12DX05C240033315	Alumbrado Público	5A	2

Medición de consumo:

Num. de Medidor	Lectura actual	Lectura anterior	Mult.	Consumo kWh
57PSDO	50418	49229	1	1190

Apoyo gubernamental

--



El uso de sensores y dispositivos de ahorro le proporcionan beneficios significativos en su aviso recibo



¡CUIDADO!
QUE NO TE SORPRENDAN



Para más información sobre los beneficios de los sensores y dispositivos de ahorro, visite el sitio www.cfe.com.mx

Fecha, hora y lugar de impresión: 12 DIC 16 12:44:30 hrs. Urbana Piedad 98 Centro El Grullo, El Grullo, Jalisco, México 46140

Total a pagar del periodo facturado

\$4,249.00

(CUATRO MIL DOSCIENTOS CUARENTA Y NUEVE PESOS 00/100 M.N.)

Número de servicio

464 030 900 312

Fecha límite de pago

24 DIC 16

Información importante

*Corte a partir de 25 DIC 16.
El mantenimiento oportuno de sus lámparas reduce el importe de su aviso recibo.*

Periodo Consumo	Días	Promedio Diario en kWh	Promedio Diario en \$
10 OCT 16 AL 09 DIC 16	60	19.83	70.81

Facturación

Concepto	kWh	Precio	Subtotal
Consumo	1,190	3.078	3,662.82
Suma	1,190		3,662.82

Importe de la facturación

Energía	3,662.82
IVA 16%	586.05
Fac. del Periodo	4,248.87
Adeudo Anterior	2,988.72
Su Pago	2,988.00
Total	\$4,249.00

Número de servicio: 464030900312
01 464030900312 161224 000004249 2

-573-

Total a pagar:

\$4,249.00

(CUATRO MIL DOSCIENTOS CUARENTA Y NUEVE PESOS 00/100 M.N.)

Cuenta: 12DX05C240033315 Clave de envío: Gobierno Municipal



Nombre y Domicilio

MUNICIPIO DE EL GRULLO JALISCO
GRAL ANAYA 20 EXT 40
OBREGON
EL GRULLO
EL GRULLO, JAL.

Cuenta	Uso	Tarifa	Hilos
12DX05C240033170	General < 25kW	02	3

Medición de consumo				
Num. de Medidor	Lectura actual	Lectura anterior	Mult.	Consumo kWh
79PW83	75835	74727	1	1111

Apoyo gubernamental	

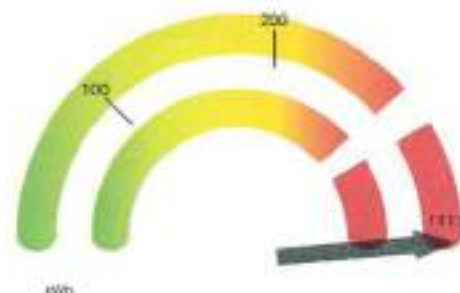

La gráfica representa tu consumo de energía y el nivel de uso.



¡CUIDADO!
QUE NO TE SORPRENDAN



Fecha, hora y lugar de impresión: 12 DIC 16 12:44:33 hrs. Urbana Ruzafa 96 Centro D. Grullo D. Grullo, Jalisco México 48140

Número de servicio: 464080801692
01 464080801692 161224 000004106 0

-572-



Cuenta: 12DX05C240033170 Clave de envío: Gobierno Municipal

Total a pagar del periodo facturado

\$4,106.00
(CUATRO MIL CIENTO SEIS PESOS 00/100 M.N.)

Número de servicio

464 080 801 692

Fecha límite de pago

24 DIC 16

Información importante

*Corte a partir de 29 DIC 16.
Su consumo de energía eléctrica está dentro del rango excedente.*

Periodo Consumo	Días	Promedio Diario en kWh	Promedio Diario en \$
10 OCT 16 AL 09 DIC 16	60	18.51	68.43

Facturación

Concepto	kWh	Precio	Subtotal
1er. Escalón	100	2.386	238.60
2do. Escalón	100	2.877	287.70
Excedente	911	3.171	2,888.78
Cargo fijo (2)		\$2.069	124.12
Suma	1,111		3,539.20

Importe de la facturación

Energía	3,539.20
IVA 16%	566.27
Fac. del Periodo	4,105.47
Adeludo Anterior	3,274.97
Su Pago	-3,274.00
Total	\$4,106.44

Total a pagar:
\$4,106.00
(CUATRO MIL CIENTO SEIS PESOS 00/100 M.N.)

**Comisión Federal de Electricidad**Av. Paseo de la Reforma Núm. 184, Col. Juárez, México, D.F. C.P. 06600.
RFC: CFE370814-Q0**Nombre y Domicilio**MUNICIPIO DE EL GRULLO JALISCO
GRAL ANAYA 20
OBREGON Y LOPEZ RAYON
EL GRULLO
EL GRULLO, JAL.

Cuenta	Uso	Tarifa	Hilos
12DX05C240033005	General < 25kW	02	3

Medición de consumo

Num. de Medidor	Lectura actual	Lectura anterior	Mult.	Consumo kWh
63F15C	43762	42961	1	801

Apoyo gubernamental**Total a pagar del periodo facturado****\$2,966.00**

(DOS MIL NOVECIENTOS SESENTA Y SEIS PESOS 00/100 M.N.)

Número de servicio**464 810 800 492****Fecha límite de pago****24 DIC 16****Información importante***Corte a partir de 25 DIC 16.
Su consumo de energía eléctrica está dentro del rango excedente.*

Periodo Consumo	Días	Promedio Diario en kWh	Promedio Diario en \$
10 OCT 16 AL 09 DIC 16	60	13.35	49.43

Facturación

Concepto	kWh	Precio	Subtotal
1er. Escalón	100	2.385	238.50
2do. Escalón	100	2.877	287.70
Excedente	601	3.171	1,905.77
Cargo fijo (2)		62.000	124.12
Suma	801		2,556.19

Importe de la facturación

Energía	2,556.19
IVA 15%	408.99
Fac. del Periodo	2,965.18
Adeudo Anterior	3,004.06
Si Pago	-3,004.00
Total	\$2,966.14

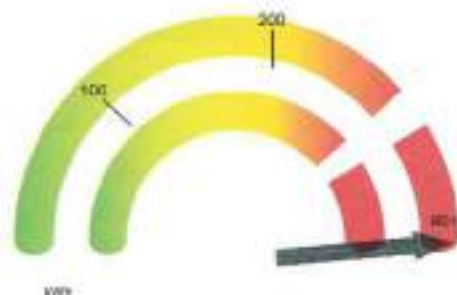
*La gráfica representa su consumo de energía y el nivel de uso***¡CUIDADO!**
QUE NO TE SORPRENDAN

Fecha, hora y lugar de impresión: 12 DIC 16 12:44:23 hrs. Urbana Rosales 90 Centro El Grullo, El Grullo, Jalisco, México 48140

Número de servicio: 464810800492
01 464810800492 161224 000002966 5

-571-

Total a pagar:**\$2,966.00**

(DOS MIL NOVECIENTOS SESENTA Y SEIS PESOS 00/100 M.N.)

Cuenta: 12DX05C240033005 Clave de envío:

Gobierno Municipal





Comisión Federal de Electricidad

Av. Paseo de la Reforma Núm. 164, Col. Juárez, México, D.F. C.P. 06600.
RFC: CFE870814-Q0

Nombre y Domicilio

MUNICIPIO DE EL GRULLO JALISCO
OBREGON 48
JUAN VALDIVIA Y GRAL ANAYA
EL GRULLO
EL GRULLO, JAL.

Cuenta	Uno	Tarifa	Hilos
12DX05C240032775	General c 25KW	02	3

Medición de consumo

Num. de Medidor	Lectura actual	Lectura anterior	Mult.	Consumo kWh
M20822	14011	11633	1	2378

Apoyo gubernamental

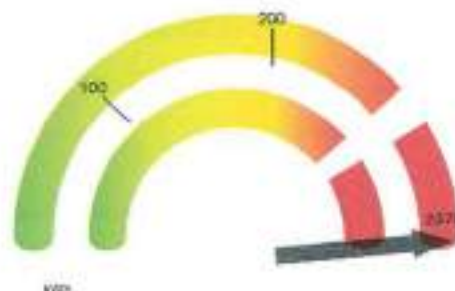

La gráfica representa tu consumo de energía y el nivel de uso



¡CUIDADO!
QUE NO TE SORPRENDAN

¡ATENCIÓN! Servicio de atención al cliente: 01 800 760 0800



Fecha, hora y lugar de impresión: 10 DIC 16 12:44:33 hrs. Urbano Rosales 56 Centro El Grullo, El Grullo, Jalisco - México-48148

Total a pagar del periodo facturado

\$8,766.00

(OCHO MIL SETECIENTOS SESENTA Y SEIS PESOS 00/100 M.N.)

Número de servicio

464 891 100 147

Fecha límite de pago

24 DIC 16

Información importante

Corte a partir de 25 DIC 16.

Su consumo de energía eléctrica está dentro del rango precedente.

Periodo Consumo	Días	Promedio Diario en kWh	Promedio Diario en \$
10 OCT 16 AL 09 DIC 16	60	39.63	146.10

Facturación

Concepto	kWh	Precio	Subtotal
1er. Escalón	100	2.384	238.40
2da. Escalón	100	2.877	287.70
Excedente	2.178	3.171	6,906.43
Cargo fijo (2)		62.069	124.12
Suma	2.378		7,556.85

Importe de la facturación

Energía	7,556.85
IVA 16%	1,209.09
Fac. del Periodo	8,765.94
Adeudo Anterior	9,616.71
Su Pago	-9,616.00
Total	\$8,766.65

Número de servicio: 464891100147
01 464891100147 161224 000008766 4

-570-

Total a pagar:

\$8,766.00

(OCHO MIL SETECIENTOS SESENTA Y SEIS PESOS 00/100 M.N.)

Cuenta: 12DX05C240032775 Clave de envío: Gobierno Municipal



**Comisión Federal de Electricidad**Av. Paseo de la Reforma Núm. 164, Col. Juárez, México, D.F. C.P. 06600.
RFC: CFE370514-Q8**Nombre y Domicilio**MUNICIPIO DE EL GRULLO JALISCO
CIRCUNVALACION OTE Y GRAL ANAY
MORELOS Y JOSE MANZANO
EL GRULLO
EL GRULLO, JAL.

Cuenta	Uso	Tarifa	Hilos
12DX05C240032150	Alumbrado Público	5A	2

Medición de consumo				
Num. de Medidor	Lectura actual	Lectura anterior	Mult.	Consumo kWh
534AC8	95241	91585	1	3656
534AC8	0.7	0.0	1	0.7
534AC8	03789	03789	1	0

Apoyo gubernamental	



El uso de sensores y dispositivos de avance le proporcionan beneficios significativos en su aviso recibo.

**¡CUIDADO!**
QUE NO TE SORPRENDAN

Fecha, hora y lugar de impresión: 12 DIC 16 13:44:33 hrs, Urbano Ruedas 90 Carrizal El Grullo, El Grullo, Jalisco, México 48740

Total a pagar del periodo facturado**\$12,728.00**

(DOCE MIL SETECIENTOS VEINTIOCHO PESOS 00/100 M.N.)

Número de servicio**464 081 200 897****Fecha límite de pago****24 DIC 16****Información importante**

*Corte a partir de 25 DIC 16.
El mantenimiento oportuno de sus lámparas reduce el importe de su aviso recibo.*

Periodo Consumo	Días	Promedio Diario en kWh	Promedio Diario en \$
10 OCT 16 AL 09 DIC 16	60	60.93	212.13

Facturación

Concepto	kWh	Precio	Subtotal
Consumo	3,656	3,078	11,253.16
Suma	3,656		11,253.16

Importe de la facturación

Energía	11,253.16
Bonificación Factor de Potencia	-281.32
Subtotal	10,971.83
IVA 16%	1,755.49
Fac. del Periodo	12,727.32
Adeudo Anterior	12,572.75
Su Pago	-12,572.00
Total	\$12,728.07

Número de servicio: 464081200897
 01 464081200897 161224 000012728 4

-569-

Total a pagar:**\$12,728.00**

(DOCE MIL SETECIENTOS VEINTIOCHO PESOS 00/100 M.N.)

**Cuenta:** 12DX05C240032150 **Clave de envío:** Gobierno Municipal

**Comisión Federal de Electricidad**Av. Paseo de la Reforma Núm. 184, Col. Juárez, México, D.F. C.P. 06600.
RFC: CFE970814-Q0**Nombre y Domicilio**MUNICIPIO DE EL GRULLO JALISCO
NARCISO MENDOZA 1
MORELOS Y GRAL ANAYA
EL GRULLO
EL GRULLO, JAL.

Cuenta	Uso	Tarifa	Hilos
12DX05C240030960	Alumbrado Público	5A	3

Medición de consumo				
Num. de Medidor	Lectura actual	Lectura anterior	Mult.	Consumo kWh
60RB63	23367	23067	1	300

Apoyo gubernamental	



El uso de sensores y dispositivos de ahorro le proporcionan beneficios significativos en su área recibida.

**¡CUIDADO!**
QUE NO TE SORPRENDAN

Fecha, hora y lugar de impresión: 12 DIC 16 12:44:32 Pm. Urbana Posadas 98 Centro El Grullo. © Grullo Jalisco - México 40743

Total a pagar del periodo facturado**\$3,117.00**
(TRES MIL CIENTO DIECISIETE PESOS 00/100 M.N.)**Número de servicio****464 950 700 650****Fecha límite de pago****24 DIC 16****Información importante**

*Corte a partir de 25 DIC 16.
El mantenimiento oportuno de sus lámparas reduce el importe de su aviso recibo.*

Periodo Consumo	Días	Promedio Diario en kWh	Promedio Diario en \$
10 OCT 16 AL 09 DIC 16	60	14.55	51.95

Facturación

Concepto	kWh	Precio	Subtotal
Cargo Mínimo	873	3.078	2,687.09

Importe de la facturación

Cargo mínimo mensual	2,687.09
IVA 16%	429.93
Fac. del Periodo	3,117.02
Adeudo Anterior	3,140.01
Su Pago	-3,140.00
Total	\$3,117.03

Número de servicio: 464950700650
01 464950700650 161224 000003117 5

-568-

Total a pagar:**\$3,117.00**

(TRES MIL CIENTO DIECISIETE PESOS 00/100 M.N.)

Cuenta: 12DX05C240030960 Clave de envío: Gobierno Municipal



**Comisión Federal de Electricidad**Av. Paseo de la Reforma Núm. 194, Cbl. Juárez, México, D.F. C.P. 06600.
RFC: CFE080814-000**Nombre y Domicilio**MUNICIPIO DE EL GRULLO JALISCO
EMILIANO ZAPATA 16
MÓRELOS Y GRAL ANAYA
EL GRULLO
EL GRULLO, JAL.

Cuenta	Uso	Tarifa	Hilos
12DX05C240030950	General < 25kW	02	3

Medición de consumo

Num. de Medidor	Lectura actual	Lectura anterior	Mult.	Consumo kWh
74PW45	28359	25112	1	3247

Apoyo gubernamental

--

Total a pagar del período facturado**\$11,963.00**

(ONCE MIL NOVECIENTOS SESENTA Y TRES PESOS 00/100 M.N.)

Número de servicio**464 060 501 528****Fecha límite de pago****24 DIC 16****Información importante**Corte a partir de 25 DIC 16.
Su consumo de energía eléctrica está dentro del rango excedente.

Período Consumo	Días	Promedio Consumo en kWh	Promedio Diario en \$
10 OCT 16 AL 09 DIC 16	60	54.11	199.38

Facturación

Concepto	kWh	Precio	Subtotal
1er. Escalón	100	3.386	238.60
2do. Escalón	100	2.877	287.70
Excedente	3,047	3.171	9,662.03
Cargo fijo (2)		62.060	124.12
Suma	3,247		10,312.45

Importe de la facturación

Energía	10,312.45
IVA 16%	1,649.99
Fac. del Período	11,962.44
Adeudo Anterior	12,020.98
Su Pago	-12,020.00
Total	\$11,963.40

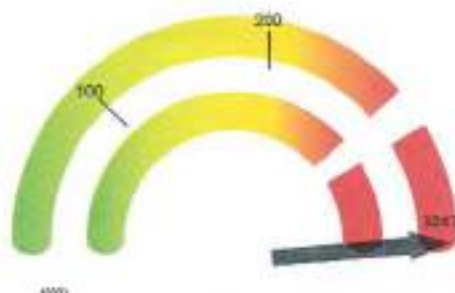

La gráfica representa tu consumo de energía y el nivel de uso.

**¡CUIDADO!**
QUE NO TE SORPRENDAN

Fecha, hora y lugar de impresión: 10 DIC 16 10:44:33 hrs. Urbano Rosales 66 Centro El Grullo Jalisco México 48746

Número de servicio: 464060501528
01 464060501528 181224 000011963 3

-567-

Total a pagar:**\$11,963.00**

(ONCE MIL NOVECIENTOS SESENTA Y TRES PESOS 00/100 M.N.)

Cuenta: 12DX05C240030950 Clave de envío: Gobierno Municipal



Comisión Federal de Electricidad

Av. Paseo de la Reforma Núm. 154, Col. Juárez, México, D.F. C.P. 06600,
RFC: CFE09814-Q0

Nombre y Domicilio

MUNICIPIO DE EL GRULLO JALISCO
GRAL ANAYA 1
OBREGON Y LOPEZ RAYON
EL GRULLO
EL GRULLO, JAL.

Cuenta	Uso	Tarifa	Hilos
12DX05C240020425	General < 25kW	02	3

Medición de consumo

Num. de Medidor	Lectura actual	Lectura anterior	Mult.	Consumo kWh
348BHM	27640	21101	1	6539

Apoyo gubernamental

Total a pagar del periodo facturado

\$24,072.00

(VEINTICUATRO MIL SETENTA Y DOS PESOS 00/100 M.N.)

Número de servicio

464 081 201 206

Fecha límite de pago

24 DIC 16

Información importante

Corte a partir de 25 DIC 16.
Su consumo de energía eléctrica está dentro del rango excedente.

Periodo Consumo	Días	Promedio Diario en kWh	Promedio Diario en \$
10 OCT 16 AL 09 DIC 16	60	108.9	401.20

Facturación

Concepto	kWh	Precio	Subtotal
1er. Escalón	100	2,386	238.60
2do. Escalón	100	2,877	287.70
Excedente	6,339	3,171	20,106.96
Cargo fijo (2)		62,060	124.12
Suma	6,539		20,751.38

Importe de la facturación

Energía	20,751.38
IVA 16%	3,320.22
Fac. del Periodo	24,071.50
Adeudo Anterior	20,243.94
Su Pago	-26,243.00
Total	\$24,072.54



La gráfica representa tu consumo de energía y el nivel de uso.



¡CUIDADO!
QUE NO TE SORPRENDAN



Fecha, hora y lugar de impresión: 12 DIC 16 12:28:57 hrs. Urbana Rosales 95 Centro El Grullo, El Grullo, Jalisco, México 48740

Número de servicio: 464081201206
01 464081201206 161224 000024072 6

-45-

Total a pagar:

\$24,072.00

(VEINTICUATRO MIL SETENTA Y DOS PESOS 00/100 M.N.)

Cuenta: 12DX05C240020425 Clave de envío: Gobierno Municipal



**Comisión Federal de Electricidad**Av. Paseo de la Reforma Núm. 164, Col. Juárez, México, D.F. C.P. 06500,
RFC: CFE370814-Q30**Nombre y Domicilio**MUNICIPIO DE EL GRULLO JALISCO
GRAL ANAYA 6
OBREGON Y LOPEZ RAYON
EL GRULLO
EL GRULLO, JAL.

Cuenta	Uso	Tarifa	Hilos
12DX05C240020420	General < 25KW	02	2

Medición de consumo				
Num. de Medidor	Lectura actual	Lectura anterior	Mult.	Consumo kWh
4V87Y5	54036	53361	1	675

Apoyo gubernamental	



La gráfica representa la consumo de energía y el nivel de uso

**¡CUIDADO!**
QUE NO TE SORPRENDAN

Fecha, hora y lugar de impresión: 12 DIC 16 12:25:51 hrs. Urbano Pineda 56 Centro El Grullo, El Grullo, Jalisco, México 48740

Total a pagar del periodo facturado**\$2,502.00**

(DOS MIL QUINIENTOS DOS PESOS 00/100 M.N.)

Número de servicio**464 060 601 590****Fecha límite de pago****24 DIC 16****Información importante***Corte a partir de 25 Dic 16.
Su consumo de energía eléctrica está dentro del rango excedente.*

Periodo Consumo	Días	Promedio Diario en kWh	Promedio Diario en \$
10 OCT 16 AL 09 DIC 16	60	11.25	41.70

Facturación

Concepto	kWh	Precio	Subtotal
1er. Escalón	100	2.386	238.60
2do. Escalón	100	2.877	287.70
Excedente	475	3.171	1,506.22
Cargo fijo (2)		62.060	124.12
Suma	675		2,156.64

Importe de la facturación

Energía	2,156.64
IVA 16%	345.06
Fac. del Periodo	2,501.70
Adeudo Anterior	2,507.41
Su Pago	2,507.00
Total	\$2,502.11

Número de servicio: 464060601590
01 464060601590 161224 00002502 5

-455-

Total a pagar:**\$2,502.00**

(DOS MIL QUINIENTOS DOS PESOS 00/100 M.N.)

Cuenta: 12DX05C240020420 **Clave de envío:** Gobierno Municipal

**Comisión Federal de Electricidad**

Av. Paseo de la Reforma Núm. 154, Col. Juárez, México, D.F. C.P. 06900.

RFC: CFE070814-00

Nombre y Domicilio

MUNICIPIO DE EL GRULLO JALISCO
 GRAL ANAYA 8 A
 OBREGON Y LOPEZ RAYON
 EL GRULLO
 EL GRULLO, JAL.

Cuenta	Uso	Tarifa	Hilos
12DX05C240020410	General < 25KW	02	2

Medición de consumo

Num. de Medidor	Lectura actual	Lectura anterior	Mult.	Consumo kWh
3R251Y	81801	80417	1	1384

Apoyo gubernamental**Total a pagar del periodo facturado****\$5,109.00**

(CINCO MIL CIENTO NUEVE PESOS 00/100 M.N.)

Número de servicio**464 060 900 635****Fecha límite de pago****24 DIC 16****Información importante**

*Corte a partir de 25 DIC 16.
 Su consumo de energía eléctrica está dentro del rango excedente.*

Periodo Consumo	Días	Promedio Diario en kWh	Promedio Diario en \$
10 OCT 16 AL 09 DIC 16	60	23.06	85.15

Facturación

Concepto	kWh	Precio	Subtotal
1er. Escalón	100	2.386	238.60
2do. Escalón	100	2.877	287.70
Excedente	1,184	3.171	3,754.46
Cargo fijo (2)		63.060	124.12
Suma	1,384		4,404.88

Importe de la facturación

Energía	4,404.88
IVA 16%	704.78
Fac. del Periodo	5,109.66
Adeudo Anterior	5,100.12
Su Pago	-5,100.00
Total	\$5,109.78



La gráfica representa lo consumo de energía y el nivel de uso.



¡CUIDADO!
 QUE NO TE SORPRENDAN



Fecha, hora y lugar de impresión: 12 DIC 16 12:29:57 hrs. (Habrán Pasados 96 Días El Grullo Jalisco México 48740)

Número de servicio: 464060900635
 01 464090900635 161224 000005109 2

-455-

Total a pagar:**\$5,109.00**

(CINCO MIL CIENTO NUEVE PESOS 00/100 M.N.)

Cuenta: 12DX05C240020410 Clave de envío: Gobierno Municipal



Comisión Federal de Electricidad

Av. Paseo de la Reforma Núm. 154, Col. Juárez, México, D.F. C.P. 06600.
RFC: CFE070814-C69

Nombre y Domicilio

MUNICIPIO DE EL GRULLO JALISCO
PERIFERICO ORIENTE
OBREGON Y JAIME NUNO
EL GRULLO
EL GRULLO, JAL.

Cuenta	Uso	Tarifa	Filtros
67DX05C240022475	Alumbrado Público	5A	2

Medición de consumo				
Num. de Medidor	Lectura actual	Lectura anterior	Mult.	Consumo kWh
4X51P9	49013	48802	1	211

Apoyo gubernamental	



El uso de sensores y dispositivos de ahorro le proporcionan beneficios significativos en su aviso recibo.



¡CUIDADO!
QUE NO TE SORPRENDAN



Fecha, hora y lugar de impresión: 14 DIC 16 11:25:29 hrs. Urbana Rosales 95 Centro El Grullo El Grullo Jalisco México 46140

Total a pagar del periodo facturado

\$645.00

(SEISCIENTOS CUARENTA Y CINCO PESOS 00/100 M.N.)

Número de servicio

464 960 100 162

Fecha límite de pago

25 DIC 16

Información importante

Corte a partir de 26 DIC 16.
El mantenimiento oportuno de sus lámparas reduce el importe de su aviso recibo.

Periodo Consumo	Día	Promedio Diario en kWh	Promedio Diario en \$
10 NOV 16 AL 12 DIC 16	32	6.59	20.15

Facturación

Concepto	kWh	Precio	Subtotal
Consumo	211	2.585	545.44
Suma	211		545.43

Importe de la facturación

Energía	545.44
2% Baja Tensión	10.90
Subtotal	556.34
IVA 16%	89.01
Facturación del Periodo	645.35
Adeudo Anterior	643.30
Su Pago	-643.00
Total	\$645.65

Número de servicio: 464960100162
01 464960100162 161225 000000645 5

-690-

Total a pagar:

\$645.00

(SEISCIENTOS CUARENTA Y CINCO PESOS 00/100 M.N.)

Cuenta: 67DX05C240022475 Clave de envío: Gobierno Municipal

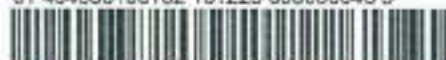

Nombre y Domicilio

MUNICIPIO DE EL GRULLO JALISCO
MARCELINO HERNANDEZ 168
SIMONA CASTANEDA Y E PEREGRINA
SANTA CECILIA
EL GRULLO, JAL.

Cuenta	Uso	Tarifa	Hilos
67DX05C240010660	General < 25KW	02	2

Medición de consumo

Num. de Medidor	Lectura actual	Lectura anterior	Mult.	Consumo kWh
26E31F	1016	1016	1	0

Apoyo gubernamental

--



La gráfica representa tu consumo de energía y el nivel de uso

Total a pagar del periodo facturado

\$72.00
(SETENTA Y DOS PESOS 00/100 M.N.)

Número de servicio

464 001 000 884

Fecha límite de pago

25 DIC 16

Información importante

Corta a partir de 26 DIC 16.
Su medidor no registró consumo en este mes.
Le invitamos a que se registre en nuestro portal y disfrute de la comodidad de **pagar sus servicios en línea**.

Periodo Consumo	Días	Promedio Diario en kWh	Promedio Diario en \$
10 NOV 16 AL 12 DIC 16	32	0	2.25

Facturación

Concepto	kWh	Precio	Subtotal
		2.386	0.00
	0		0.00

Importe de la facturación

Energía	62.06
IVA 16%	9.92
Facturación del Periodo	71.98
Adicudo Anterior	184.36
Su Pago	-184.00
Total	\$72.34



¡CUIDADO!
QUE NO TE SORPRENDAN



Fecha, hora y lugar de impresión: 14 DIC 16 10:34:11 hrs. Urbano Rosales 90 Centro El Grullo Jalisco México 67020

Número de servicio: 464001000884
01 464001000884 161225 000000072 1

-634-

Total a pagar:

\$72.00

(SETENTA Y DOS PESOS 00/100 M.N.)

Cuenta: 67DX05C240010660 Clave de envío: Gobierno Municipal





Comisión Federal de Electricidad

Av. Paseo de la Reforma Núm. 104, Col. Juárez, México, D.F. C.P. 06600.

RFC: CFE370814-QD

Nombre y Domicilio

MUNICIPIO DE EL GRULLO JALISCO
EMETERIO PEREGRINA 198 CP.4874
HIDALGO Y M HERNANDEZ
EL GRULLO
EL GRULLO, JAL.

Cuenta	Uso	Tarifa	Hijos
67DX05C240011215	General < 25kW	02	3

Medición de consumo

Num. de Medidor	Lectura actual	Lectura anterior	Mult.	Consumo kWh
68F00C	61115	59215	1	1900

Apoyo gubernamental

--

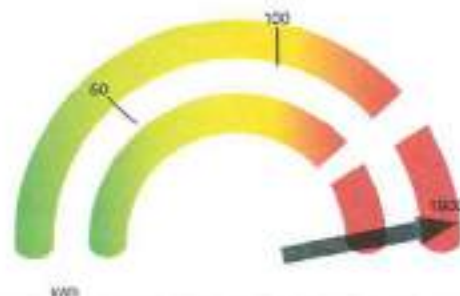

La gráfica representa tu consumo de energía y el nivel de uso



¡CUIDADO!
QUE NO TE SORPRENDAN



Fecha, hora y lugar de impresión: 14 DIC 16 10:04:11 hrs. Urbana Rosales 86 Centro El Grullo Jalisco México 48704

Total a pagar del periodo facturado

\$6,998.00

(SEIS MIL NOVECIENTOS NOVENTA Y OCHO PESOS 00/100 M.N.)

Número de servicio

464 070 802 453

Fecha límite de pago

25 DIC 16

Información importante

Corte a partir de 26 DIC 16.
Su consumo de energía eléctrica está dentro del rango excedente.

Periodo Consumo	Días	Promedio Diario en kWh	Promedio Diario en \$
10 NOV 16 AL 12 DIC 16	32	59.37	218.68

Facturación

Concepto	kWh	Precio	Subtotal
1er. Escalón	50	2.385	119.25
2do. Escalón	50	2.877	143.85
Excedente	1,800	3.171	5,707.80
Cargo fijo (1)		62.069	62.069
Suma	1,900		6,033.01

Importe de la facturación

Energía	6,033.01
IVA 16%	965.28
Facturación del Periodo	6,998.29
Adeudo Anterior	5,748.38
Su Pago	-5,746.00
Total	\$6,998.67

Número de servicio: 464070802453
01 464070802453 161225 000006998 8

-635-

Total a pagar:

\$6,998.00

(SEIS MIL NOVECIENTOS NOVENTA Y OCHO PESOS 00/100 M.N.)



Cuenta: 67DX05C240011215 Clave de envío: Gobierno Municipal

Nombre y Domicilio

MUNICIPIO DE EL GRULLO JALISCO
JESUS MADERA 90
AV HIDALGO Y MARCELINO HERNANDEZ
SANTA CECILIA
EL GRULLO, JAL.

Cuenta	Uso	Tarifa	Hijos
67DX05C240011310	General < 25KW	02	3

Medición de consumo

Num. de Medidor	Lectura actual	Lectura anterior	Mult.	Consumo kWh
50P4D0	5984	4840	1	1144

Apoyo gubernamental

--

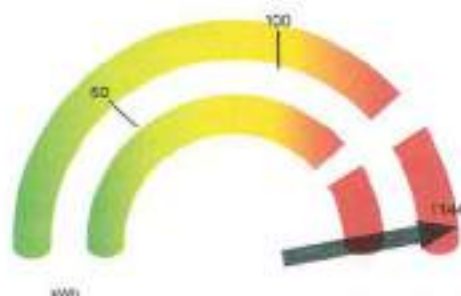

La gráfica representa tu consumo de energía y el nivel de uso

Total a pagar del periodo facturado

\$4,217.00

(CUATRO MIL DOSCIENTOS DIECISIETE PESOS 00/100 M.N.)

Número de servicio

464 020 301 739

Fecha limite de pago

25 DIC 16

Información importante

Corte a partir de 26 DIC 16.
Su consumo de energía eléctrica está dentro del rango excedente.

Periodo Consumo	Días	Promedio Diario en kWh	Promedio Diario en \$
10 NOV 16 AL 12 DIC 16	32	35.75	131.78

Facturación

Concepto	kWh	Precio	Subtotal
1er. Escalón	50	2.386	119.30
2do. Escalón	50	2.877	143.85
Excedente	1,044	3.171	3,310.52
Carga fijo (1)			62.00
Suma	1,144		3,635.73

Importe de la facturación

Energía	3,635.73
IVA 16%	581.71
Facturación del Periodo	4,217.44
Adeudo Anterior	5,889.08
Su Pago	-5,889.00
Total	\$4,217.52



¡CUIDADO!
QUE NO TE SORPRENDAN



Fecha, hora y lugar de impresión: 14 DIC 16 15:54 12 km, Urbana Rosales 90 Centro El Grullo Jalisco, México 46700

Número de servicio: 464020301739
01 464020301739 161225 000004217 8

-638-

Total a pagar:

\$4,217.00

(CUATRO MIL DOSCIENTOS DIECISIETE PESOS 00/100 M.N.)

Cuenta: 67DX05C240011310 Clave de envío:

Gobierno Municipal





Comisión Federal de Electricidad

Av. Paseo de la Reforma Núm. 184, Col. Juárez, México, D.F. C.P. 06500
P.O. CFE370314-Q10

Nombre y Domicilio

MUNICIPIO DE EL GRULLO JALISCO
JESUS MADERA 148
CASA DE LA CULTURA MPAL
SANTA CECILIA
EL GRULLO, JAL.

Cuenta	Uso	Tarifa	Hilos
67DX05C240011315	General < 25KW	02	3

Medición de consumo

Num. de Medidor	Lectura actual	Lectura anterior	Mult.	Consumo kWh
2730X9	9565	9565	1	0

Apoyo gubernamental

--



La gráfica representa tu consumo de energía y el nivel de uso.



¡CUIDADO!
QUE NO TE SORPRENDAN



Fecha, hora y lugar de impresión: 14 DIC 16 10:04:12 hrs. Urbana Reseles 98 Centro El Grullo El Grullo Jalisco México 48141

Total a pagar del periodo facturado

\$72.00

(SETENTA Y DOS PESOS 00/100 M.N.)

Número de servicio

464 920 500 192

Fecha límite de pago

25 DIC 16

Información importante

Corte a partir de 25 Dic 16.
Su medidor no registró consumo en este mes.
Le invitamos a que se registre en nuestra
portal y disfrute de la comodidad de
nuestro servicio en línea.

Periodo Consumo	Días	Promedio Diario en kWh	Promedio Diario en \$
10 NOV 16 AL 12 DIC 16	32	0	2.25

Facturación

Concepto	kWh	Precio	Subtotal
		2.285	0.00
	0		0.00

Importe de la facturación

Energía	52.06
IVA 16%	0.92
Facturación del Periodo	71.98
Adeudo Anterior	72.02
Su Pago	-72.00
Total	\$72.00

Número de servicio: 464920500192
01 464920500192 161225 000000072 5

-837-

Total a pagar:

\$72.00

(SETENTA Y DOS PESOS 00/100 M.N.)



Cuenta: 67DX05C240011315 Clave de envío: Gobierno Municipal



Comisión Federal de Electricidad

Av. Paseo de la Reforma Núm. 164, Col. Juárez, México, D.F. C.P. 06600.
RFC: CFE270814-Q10

Nombre y Domicilio

MUNICIPIO DE EL GRULLO JALISCO
OBREGON 446
RAMON FIGUEROA VERA Y MANUEL DOBLADO
EL GRULLO
EL GRULLO, JAL.

Cuenta	Uso	Tarifa	Hilos
57DX05C240024005	Alumbrado Público	5A	2

Medición de consumo

Num. de Medidor	Lectura actual	Lectura anterior	Mult.	Consumo kWh
8T160W	54395	54297	1	98

Apoyo gubernamental

--



El uso de sensores y dispositivos de smart le proporcionan beneficios significativos en su aviso recibo.



¡CUIDADO!
QUE NO TE SORPRENDAN



Fecha, hora y lugar de impresión: 14 DIC 16 11:26:00 hrs. Urbana Razaes 90 Centro El Grullo, El Grullo, Jalisco, México 48745

Total a pagar del periodo facturado

\$349.00

(TRESCIENTOS CUARENTA Y NUEVE PESOS 00/100 M.N.)

Número de servicio

464 090 200 654

Fecha límite de pago

25 DIC 16

Información importante

Corte a partir de 26 DIC 16.
El mantenimiento oportuno de sus lámparas reduce el importe de su aviso recibo.

Periodo Consumo	Días	Promedio Diario en kWh	Promedio Cuanto en \$
10 NOV 16 AL 12 DIC 16	32	3.06	10.90

Facturación

Concepto	kWh	Precio	Subtotal
Consumo	98	3.078	301.64
Suma	98		301.64

Importe de la facturación

Energía	301.64
IVA 16%	48.26
Facturación del Periodo	349.90
Adeudo Anterior	1,244.00
Su Pago	-1,244.00
Total	\$349.90

Número de servicio: 464090200654
01 464090200654 161225 000000349 0

-692-

Total a pagar:

\$349.00

(TRESCIENTOS CUARENTA Y NUEVE PESOS 00/100 M.N.)

Cuenta: 67DX05C240024005Clave de envío: Gobierno Municipal





Comisión Federal de Electricidad

Av. Paseo de la Reforma Núm. 154, Col. Juárez, México, D.F. C.P. 06600.
RFC: CFE370814-G2

Nombre y Domicilio

MUNICIPIO DE EL GRULLO JALISCO
CIRCUNVALACION OTE 468
DECIDERIO COBIAN Y PORFIRIO CORONA
EL GRULLO
EL GRULLO, JAL.

Cuenta	Uso	Tarifa	Hilos
67DX05C240022845	Alumbrado Público	5A	2

Medición de consumo

Num. de Medidor	Lectura actual	Lectura anterior	Mult.	Consumo kWh
654FMW	21225	17795	1	3429

Apoyo gubernamental



Total a pagar del periodo facturado

\$12,244.00

(DOCE MIL DOSCIENTOS CUARENTA Y CUATRO PESOS 00/100 M.N.)

Número de servicio

464 090 200 646

Fecha límite de pago

25 DIC 16

Información importante

Corte a partir de 26 DIC 16.

El mantenimiento oportuno de sus lámparas reduce el importe de su aviso recibo.

Periodo Consumo	Días	Promedio Diario en kWh	Promedio Diario en \$
10 NOV 16 AL 12 DIC 16	32	107.1 kWh	382.62

Facturación

Concepto	kWh	Precio	Subtotal
Consumo	3,429	\$,076	10,554.46
Suma	3,429		10,554.46

Importe de la facturación

Energía	10,554.46
IVA 16%	1,688.71
Facturación del Periodo	12,243.17
Adiudo Anterior	11,071.91
Su Pago	-11,071.00
Total	\$12,244.08



El uso de sensores y dispositivos de ahorro le proporcionan beneficios significativos en su aviso recibo.



¡CUIDADO!
QUE NO TE SORPRENDAN



Fecha, hora y lugar de impresión: 14 DIC 16 11:30:00 hrs. Urbano Rosales 36 Centro 2º. Guadalupe, Jalisco, México 48740

Número de servicio: 454090200546
01 464090200646 161225 000012244 5

-891-

Total a pagar:

\$12,244.00

(DOCE MIL DOSCIENTOS CUARENTA Y CUATRO PESOS 00/100 M.N.)

Cuenta: 67DX05C240022845 Clave de envío: Gobierno Municipal





Comisión Federal de Electricidad

Av. Paseo de la Reforma Núm. 194, Col. Juárez, México, D.F. C.P. 06800.
RFC: CFE070814-Q10

Nombre y Domicilio

MUNICIPIO DE EL GRULLO JALISCO
CIRCUNVALACION OTE 136
PROL JUAN VALDIVIA Y JANITZIO
EL GRULLO
EL GRULLO, JAL.

Cuenta	Uso	Tarifa	Fólos
68DX05C240023635	General < 25MW	02	3

Medición de consumo

Num. de Medidor	Lectura actual	Lectura anterior	Mult.	Consumo kWh
3439HM	2128	1942	1	184

Apoyo gubernamental

--



La gráfica representa tu consumo de energía y el nivel de uso



¡CUIDADO!
QUE NO TE SORPRENDAN



Fecha, hora y lugar de impresión: 16 DIC 16 10:31:50 PM, Urbano Reserves 96 Carretera D. Cuervo, El Grullo, Jalisco, México 46740

Total a pagar del periodo facturado

\$687.00

(SEISCIENTOS OCHENTA Y SIETE PESOS 00/100 M.N.)

Número de servicio

464 050 100 215

Fecha límite de pago

26 DIC 16

Información importante

Corte a partir de 27 DIC 16.
Su consumo de energía eléctrica está dentro del rango precedente.

Periodo Consumo	Días	Promedio Diario en kWh	Promedio Diario en \$
11 NOV 16 AL 13 DIC 16	32	5.75	21.46

Facturación

Concepto	kWh	Precio	Subtotal
1er. Escalón	50	2.386	119.30
2do. Escalón	50	2.877	143.85
Excedente	84	3.111	260.34
Cargo fijo (1)		62.000	62.00
Suma	184		585.50

Importe de la facturación

Energía	585.57
IVA 16%	94.65
Facturación del Periodo	680.22
Adeudo Anterior	930.81
Su Pago	-939.00
Total	\$687.03

Número de servicio: 464050100215
01 464050100215 161226 000000687 4

-661-

Total a pagar:

\$687.00

(SEISCIENTOS OCHENTA Y SIETE PESOS 00/100 M.N.)

Cuenta:

68DX05C240023635

Clave de envío:

Gobierno Municipal





Comisión Federal de Electricidad

Av. Paseo de la Reforma Núm. 184, Col. Juárez, México, D.F. C.P. 06600.

RFC: CFES70514-Q0

Nombre y Domicilio

MUNICIPIO DE EL GRULLO JALISCO
 QUINTANA ROO 86 CP 48740
 C PIMIENTA Y CIRCUV OTE
 EL GRULLO
 EL GRULLO, JAL.

Cuenta	Uso	Tarifa	Hérea
68DX05C240023690	General < 25KW	02	2

Medición de consumo

Num. de Medidor	Lectura actual	Lectura anterior	Mult.	Consumo kWh
47984P	4034	3772	1	262

Apoyo gubernamental

Total a pagar del periodo facturado

\$973.00

(NOVECIENTOS SETENTA Y TRES PESOS 00/100 M.N.)

Número de servicio

464 140 301 180

Fecha límite de pago

26 DIC 16

Información importante

Corte a partir de 27 DIC 16
 Si consumo de energía eléctrica está dentro del rango excedente.

Periodo Consumo	Días	Promedio Diario en kWh	Promedio Diario en \$
11 NOV 16 AL 13 DIC 16	32	8.18	30.40

Facturación

Concepto	kWh	Precio	Subtotal
1er. Escalón	50	2.386	119.30
2do. Escalón	50	2.877	143.85
Excedente	162	3.171	513.70
Carga fija (f)		\$2 080	52.00
Suma	262		838.85

Importe de la facturación

Energía	838.85
IVA 16%	134.22
Facturación del Periodo	973.13
Adeudo Anterior	655.11
Su Pago	-655.00
Total	\$973.24

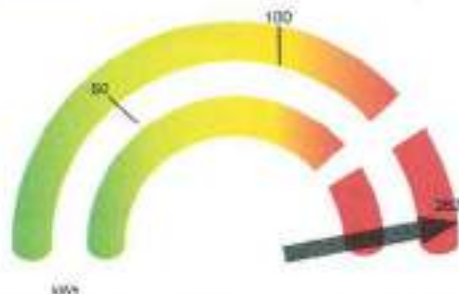

La gráfica representa tu consumo de energía y el nivel de uso



¡CUIDADO!
 QUE NO TE SORPRENDAN



Fecha, hora y lugar de impresión: 18 DIC 16 10:21:51 hrs. Urbana Rosales 95 Centro 8107046 El Grullo, Jalisco, México 48740

Número de servicio: 464140301180
 OY 464140301180 161226 000000973 4

-862-

Total a pagar:

\$973.00

(NOVECIENTOS SETENTA Y TRES PESOS 00/100 M.N.)

Cuenta: 68DX05C240023690

Clave de envío:

Gobierno Municipal





Comisión Federal de Electricidad

Av. Paseo de la Reforma Núm. 16A, Cto. Juárez, México, D.F. C.P. 06600.
RFC: CFE370114-030

Nombre y Domicilio

MUNICIPIO DE EL GRULLO JALISCO
CIRCUNVALACION OTE 130
PROL JUAN VALDIVIA Y JANITZIO
EL GRULLO
EL GRULLO, JAL.

Cuenta	Uso	Tarifa	Hijos
68DX05C240023625	General - 25kW	02	2

Medición de consumo

Num. de Medidor	Lectura actual	Lectura anterior	MuL	Consumo kWh
47902P	6442	6243	1	199

Apoyo gubernamental

Total a pagar del periodo facturado

\$741.00

(SETECIENTOS CUARENTA Y UN PESOS 00/100 M.N.)

Número de servicio

464 940 700 732

Fecha límite de pago

26 DIC 16

Información importante

Corte a partir de 27 DIC 16.
Su consumo de energía eléctrica está dentro del rango excedente!

Periodo Consumo	Días	Promedio Diario en kWh	Promedio Diario en \$
11 NOV 16 AL 13 DIC 16	32	6.21	23.15

Facturación

Concepto	kWh	Precio	Subtotal
1er. Escalón	50	2.395	119.75
2do. Escalón	50	2.877	143.85
Excedente	99	3.171	313.93
Cargo fijo (1)		62.000	62.00
Suma	199		639.53

Importe de la facturación

Energía	639.53
IVA 16%	102.25
Facturación del Periodo	741.39
Adeudo Anterior	315.38
Su Pago	-315.00
Total	\$741.77

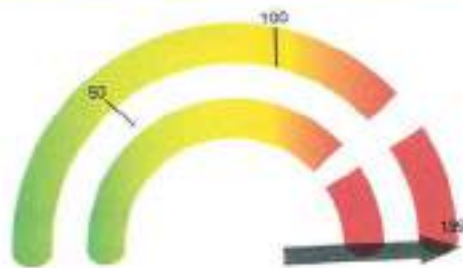

La gráfica representa tu consumo de energía y el nivel de uso



¡CUIDADO!
QUE NO TE SORPRENDAN



Fecha, hora y lugar de impresión: 16 DIC 16 10:21:56 hrs. Último Pasaje 90 Centro El Grullo, El Grullo, Jalisco, México 48360

Número de servicio: 464940700732
01 464940700732 161226 000000741 9

-660-

Total a pagar:

\$741.00

(SETECIENTOS CUARENTA Y UN PESOS 00/100 M.N.)



Cuenta: 68DX05C240023625 Clave de envío:

Gobierno Municipal



Comisión Federal de Electricidad

Av. Paseo de la Reforma Núm. 184, Col. Juárez, México, D.F. C.P. 06600.

RFC: CFE370814-Q10

Nombre y Domicilio

MUNICIPIO DE EL GRULLO JALISCO
LAURA COSIO S N
PROL JUAN VALDIVIA Y CELESTINA PIMIENTA
EL GRULLO
EL GRULLO, JAL.

Total a pagar del periodo facturado:

\$2,228.00

(DOS MIL DOSCIENTOS VENTIOCHO PESOS 00/100 M.N.)

Número de servicio

464 100 302 485

Fecha límite de pago

26 DIC 16

Información importante

Corte a partir de 27 DIC 16

El mantenimiento oportuno de sus lámparas reduce el importe de su aviso recibo.

Cuenta	Uso	Tarifa	Hijos
68DX05C240023585	Alumbrado Público	5A	2

Medición de consumo

Num. de Medidor	Lectura actual	Lectura anterior	MuL	Consumo kWh
74851Y	43961	43919	1	62

Periodo Consumo	Días	Promedio Diario en kWh	Promedio Diario en \$
11 NOV 16 AL 13 DIC 16	32	1.93	69.62

Apoyo gubernamental

Facturación

Concepto	kWh	Precio	Subtotal
Cargo Mínimo	624	3.078	1,900.67

Importe de la facturación

Cargo mínimo mensual	1,900.67
IVA 16%	307.30
Facturación del Periodo	2,227.97
Adeudo Anterior	3,151.77
Su Pago	-3,151.00
Total	\$2,228.74

El uso de sensores y dispositivos de ahorro le proporcionan beneficios significativos en su aviso recibo.



¡CUIDADO!
QUE NO TE SORPRENDAN



Fecha, hora y lugar de impresión: 15 DIC 16 10:31:50 hrs. Urbana Revolución del Centro El Grullo, El Grullo, Jalisco, México 48740.

Número de servicio: 464100302485
01 464100302485 161226 000002228 5

-659-

Total a pagar:

\$2,228.00

(DOS MIL DOSCIENTOS VENTIOCHO PESOS 00/100 M.N.)

Cuenta:

68DX05C240023585

Clave de envío:

Gobierno Municipal





Comisión Federal de Electricidad

Av. Paseo de la Reforma Núm. 184, Col. Juárez, México, D.F. C.P. 06600.
RFC: CFE370814-CIO

Nombre y Domicilio

MUNICIPIO DE EL GRULLO JALISCO
CIRCUNVALACIÓN PTE Y CUAUHTEMOC
PROL CUAUHTEMOC Y PRIV CORREGIDORA
EL GRULLO
EL GRULLO, JAL.

Cuenta	Uso	Tarifa	Módos
68DX05C240021265	Alumbrado Público	5A	2

Medición de consumo				
Num. de Medidor	Lectura actual	Lectura anterior	Mut.	Consumo kWh
23U5K8	10924	6437	1	4487

Apoyo gubernamental

Total a pagar del periodo facturado

\$16,021.00

(DIECISEIS MIL VEINTIUN PESOS 00/100 M.N.)

Número de servicio

464 081 200 901

Fecha límite de pago

26 DIC 16

Información importante

*Corte a partir de 27 DIC 16.
El mantenimiento oportuno de sus lámparas reduce el importe de su aviso recibo.*

Periodo Consumo	Días	Promedio Diario en kWh	Promedio Diario en \$
11 NOV 16 AL 13 DIC 16	32	140.2 *	500.65

Facturación

Concepto	kWh	Precio	Subtotal
Consumo	4,487	3.018	13,810.98
Bono	4,487		13,810.98

Importe de la facturación

Energía	13,810.98
IVA 16%	2,209.75
Facturación del Periodo	16,020.73
Adeudo Anterior	8,804.71
Su Pago	-8,804.00
Total	\$16,021.46



El uso de sensores y dispositivos de ahorro le proporcionan beneficios significativos en su aviso recibo.



¡CUIDADO!
QUE NO TE SORPRENDAN



Fecha, hora y lugar de impresión: 15 DIC 16 10:31:50 PM, Urbana Rosales 35 Centro O Guadalajara, Jalisco México 48100

Número de servicio: 464081200901
01 464081200901 161226 000016021 3

-658-

Total a pagar:

\$16,021.00

(DIECISEIS MIL VEINTIUN PESOS 00/100 M.N.)

Cuenta:

68DX05C240021265

Clave de envío:

Gobierno Municipal





Comisión Federal de Electricidad

Av. Paseo de la Reforma Núm. 194, Col. Juárez, México, D.F. C.P. 06600.
RFC: CFE375814-010

Nombre y Domicilio

MUNICIPIO DE EL GRULLO JALISCO
AMAPOLA S N
CIRCUNVALACION PTE Y VIOLETA
EL GRULLO
EL GRULLO, JAL.

Total a pagar del periodo facturado

\$428.00

(CUATROCIENTOS VEINTIOCHO PESOS 00/100 M.N.)

Número de servicio

464 040 300 232

Fecha límite de pago

26 DIC 16

Información importante

Corte a partir de 27 DIC 16.
El mantenimiento oportuno de sus lámparas reduce el importe de su aviso recibo.

Cuenta	Uso	Tarifa	Hijos
68DX05C240020080	Alumbrado Público	5A	2

Medición de consumo

Num. de Medidor	Lectura actual	Lectura anterior	Mult.	Consumo kWh
3T557X	33385	33225	1	140

Periodo Consumo	Días	Promedio Diario en kWh	Promedio Diario en \$
11 NOV 16 AL 13 DIC 16	32	4.37	13.37

Apoyo gubernamental

Facturación

Concepto	kWh	Precio	Subtotal
Consumo	140	2.585	361.90
Suma	140		361.90

Importe de la facturación

Energía	361.90
2% Baja Tensión	7.23
Subtotal	369.13
IVA 16%	59.06
Facturación del Periodo	428.19
Adeudo Anterior	399.39
Su Pago	-399.00
Total	\$428.58

El uso de sensores y dispositivos de ahorro le proporcionan beneficios significativos en su aviso recibo.



¡CUIDADO!
QUE NO TE SORPRENDAN



Fecha, hora y lugar de impresión: 15 DIC 16 10:31:48 hrs. Urbana Rosales 36 Centro El Grullo, Jalisco, México 46740

Número de servicio: 464040300232
01 464040300232 161226 00000428 1

-857-

Total a pagar:

\$428.00

(CUATROCIENTOS VEINTIOCHO PESOS 00/100 M.N.)

Cuenta:

68DX05C240020080

Clave de envío:

Gobierno Municipal





Comisión Federal de Electricidad

Av. Paseo de la Reforma Núm. 164, Col. Juárez, México, D.F. C.P. 06600.
RFC: CFE370814-00

Nombre y Domicilio

MUNICIPIO DE EL GRULLO JALISCO
CIRCUNVALACION PTE 218
BIBLIOTECA PUBLICA MPAL Y AMAPOLA
LAS FLORES
EL GRULLO, JAL.

Cuenta	Uso	Tarifa	Hijos
68DX05C240020040	General < 25kW	02	2

Medición de consumo

Num. de Medidor	Lectura actual	Lectura anterior	Mult.	Consumo kWh
7T737W	18674	18383	1	291

Apoyo gubernamental

Total a pagar del periodo facturado

\$1,079.00

(UN MIL SETENTA Y NUEVE PESOS 00/100 M.N.)

Número de servicio

464 880 200 115

Fecha limite de pago

26 DIC 16

Información importante

Corte a partir de 27 DIC 16.
Su consumo de energía eléctrica está dentro del rango excidente.

Periodo Consumo	Días	Promedio Diario en kWh	Promedio Diario en \$
11 NOV 16 AL 13 DIC 16	32	9.09	33.71

Facturación

Concepto	kWh	Precio	Subtotal
1er. Escalón	50	2.390	119.50
2do. Escalón	50	2.877	143.85
Excidente	191	3.171	605.64
Cargo fijo (1)		\$2.040	\$2.04
Suma	291		930.03

Importe de la facturación

Energía	930.03
IVA 16%	148.90
Facturación del Periodo	1,079.80
Adeudo Anterior	-1,104.02
Su Pago	-1,104.00
Total	\$1,079.82

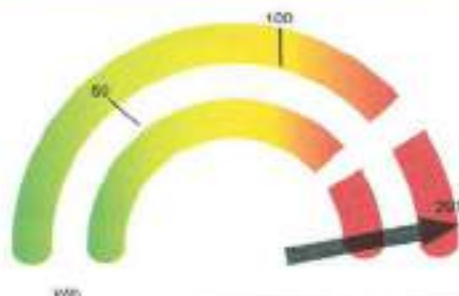

La gráfica representa tu consumo de energía y el nivel de uso



¡CUIDADO!
QUE NO TE SORPRENDAN



Fecha, hora y lugar de impresión: 15 DIC 16 15:31:43 hrs. Urbano Posadas 96 Centro El Grullo, Jalisco México 46140

Número de servicio: 464880200115
01 464880200115 161226 000001079 2

-856-

Total a pagar:

\$1,079.00

(UN MIL SETENTA Y NUEVE PESOS 00/100 M.N.)

Cuenta:

68DX05C240020040

Clave de envío:

Gobierno Municipal





Comisión Federal de Electricidad

Av. Paseo de la Reforma Núm. 184, Col. Juárez, México, D.F. C.P. 06800.

RFC: CFE379814-Q90

Nombre y Domicilio

MUNICIPIO DE EL GRULLO JALISCO
 CALLEJON DE LOS OZOTES FTE 35
 20 DE NOVIEMBRE Y OBREGON
 EL GRULLO
 EL GRULLO, JAL.

Cuenta	Uso	Tarifa	Hilos
68DX05C240012840	Alumbrado Público	5A	1

Medición de consumo

Num. de Medidor	Lectura actual	Lectura anterior	Mult.	Consumo kWh
1180B1	8042	7958	1	84

Apoyo gubernamental

--



El uso de sensores y dispositivos de ahorro le proporcionan beneficios significativos en su aviso recibo.



¡CUIDADO!
 QUE NO TE SORPRENDAN



Fecha, hora y lugar de impresión: 15 DIC 16 10:30 hrs. Urbano Rzedas 66 Centro El Grullo, El Grullo, Jalisco, México 48740

Total a pagar del periodo facturado

\$300.00

(TRESCIENTOS PESOS 00/100 M.N.)

Número de servicio

464 080 600 611

Fecha limite de pago

26 DIC 16

Información importante

Corta a partir de 27 DIC 16.
 El mantenimiento oportuno de sus lámparas reduce el importe de su aviso recibo.

Periodo Consumo	Días	Promedio Diario en kWh	Promedio Diario en \$
11 NOV 16 AL 13 DIC 16	32	2.62	9.37

Facturación

Concepto	kWh	Precio	Subtotal
Consumo	84	3.078	258.55
Suma	84		258.55

Importe de la facturación

Energía	258.55
IVA 16%	41.36
Facturación del Periodo	299.91
Adeudo Anterior	270.45
Su Pago	-270.00
Total	\$300.36

Número de servicio:

464080600611

-507-

Total a pagar:

\$300.00

(TRESCIENTOS PESOS 00/100 M.N.)

01 464080600611 181229 000000300 0



Cuenta:

68DX05C240012840

Clave de envío:

Gobierno Municipal



Comisión Federal de Electricidad

Av. Paseo de la Reforma Núm. 194, Col. Juárez, México, D.F. C.P. 06600.
RFC: CFE070814-Q00

Nombre y Domicilio

MUNICIPIO DE EL GRULLO JALISCO
MEZQUITE 4 CP.48740
20 DE NOVIEMBRE Y PRIMAVERA,
EL GRULLO
EL GRULLO, JAL.

Cuenta	Uso	Tarifa	Híjros.
68DX05C240012670	General < 25kW	02	2

Medición de consumo

Num. de Medidor	Lectura actual	Lectura anterior	Mult.	Consumo kWh
67811U	44222	44205	1	17

Apoyo gubernamental

--



La gráfica representa tu consumo de energía y el nivel de uso.



¡CUIDADO!
QUE NO TE SORPRENDAN



Fecha, hora y lugar de impresión: 15 DIC 16 10:15:36 hrs. Última Revisión (9) Centro El Grullo #1 Daba, Jalisco, México 48740

Total a pagar del periodo facturado

\$119.00

(CIENTO DIECINUEVE PESOS 00/100 M.N.)

Número de servicio

464 061 101 361

Fecha límite de pago

26 DIC 16

Información importante

Costa a partir de 27 DIC 16.
Su consumo de energía eléctrica está dentro del rango con el menor costo para tarifa 02.

Periodo Consumo	Días	Promedio Diario en kWh	Promedio Diario en \$
11 NOV 16 AL 13 DIC 16	32	0.53	3.71

Facturación

Concepto	kWh	Precio	Subtotal
Tar. Escalon	17	2.388	40.56
Cargo \$p (1)		62.060	62.06
Suma	17		102.62

Importe de la facturación

Energía	102.62
IVA 16%	15.41
Facturación del Periodo	119.03
Adeudo Anterior	71.70
Su Pago	-71.00
Total	\$119.73

Número de servicio: 464061101361
01 464051101361 161225 00000119 8

-506-

Total a pagar:

\$119.00

(CIENTO DIECINUEVE PESOS 00/100 M.N.)



Cuenta: 68DX05C240012670 Clave de envío: Gobierno Municipal

Nombre y Domicilio

MUNICIPIO DE EL GRULLO JALISCO
PRIMAVERA SIN NUMERO
EUCALITO Y FRESNO
EL GRULLO
EL GRULLO, JAL.

Total a pagar del periodo facturado

\$1,920.00

(UN MIL NOVECIENTOS VEINTE PESOS 00/100 M.N.)

Número de servicio

464 021 100 427

Fecha límite de pago

26 DIC 16

Cuenta	Uso	Tarifa	Hilos
68DX05C240012605	Alumbrado Público	5A	2

Medición de consumo

Num. de Medidor	Lectura actual	Lectura anterior	Mult.	Consumo kWh
38E17F	87989	87655	1	334

Apoyo gubernamental

Información importante

Corte a partir de 27 DIC 16.
El mantenimiento oportuno de sus lámparas reduce el importe de su aviso recibo.

Periodo Consumo	Días	Promedio Diario en kWh	Promedio Diario en \$
11 NOV 16 AL 13 DIC 16	32	19.62	60.00

Facturación

Concepto	kWh	Precio	Subtotal
Cargo Mínimo	608	2.585	1,623.36

Importe de la facturación

Cargo mínimo mensual	1,623.36
2% Baja Tensión	32.46
Subtotal	1,655.81
IVA 16%	264.93
Facturación del Periodo	1,920.77
Adeudo Anterior	1,794.04
Su Pago	-1,794.00
Total	\$1,920.81



El uso de sensores y dispositivos de ahorro le proporcionan beneficios significativos en su aviso recibo.



¡CUIDADO!
QUE NO TE SORPRENDAN



Fecha, hora y lugar de impresión: 15 DIC 16 10:10:30 hrs. Urbani Reyes 96 Centro D Grullo D Grullo Jalisco México 40200

Número de servicio: 464021100427
01 464021100427 161226 00001920 6

-505-

Total a pagar:

\$1,920.00

(UN MIL NOVECIENTOS VEINTE PESOS 00/100 M.N.)

Cuenta: 68DX05C240012605

Clave de envío:

Gobierno Municipal





Comisión Federal de Electricidad

Av. Paseo de la Reforma Núm. 164, Col. Juárez, México, D.F. C.P. 06600
RFC: CFE370914-Q10

Nombre y Domicilio

MUNICIPIO DE EL GRULLO JALISCO
XOCHIMILCO FTE 269 CP.48740
CALLEJON DE LOS OZOTES Y 20 DE NOVIEMBRE
EL GRULLO
EL GRULLO, JAL.

Cuenta	Uso	Tarifa	Hilos
58DX05C240011120	General + 25kW	02	2

Medición de consumo				
Num. de Medidor	Lectura actual	Lectura anterior	Mult.	Consumo kWh
114PJE	40	12	1	28

Apoyo gubernamental	



La gráfica representa tu consumo de energía y el nivel de uso.



¡CUIDADO!
QUE NO TE SORPRENDAN



Fecha, hora y lugar de impresión: 15 DIC 16 10:10:29 hrs. Urbana Reseas 96 Centro D. Grullo D. Jalisco, México 48740

Número de servicio: 464091100319
01 464091100319 161226 000090048 4

-504-

Total a pagar:

\$48.00

Cuenta: 58DX05C240011120

Clave de envío:

Gobierno Municipal

(CUARENTA Y OCHO PESOS 00/100 M.N.)

Total a pagar del periodo facturado

\$48.00

(CUARENTA Y OCHO PESOS 00/100 M.N.)

Número de servicio

464 091 100 319

Fecha límite de pago

26 DIC 16

Información importante

Corte a partir de 27 DIC 16.
Su consumo de energía eléctrica esté dentro del rango con el menor costo para servirte 02

Periodo Consumo	Días	Promedio Diario en kWh	Promedio Diario en \$
11 NOV 16 AL 13 DIC 16	32	0.87	1.50

Facturación

Concepto	kWh	Precio	Subtotal
1er. Escalon	28	2.386	66.80
Cargo fijo (1)		62.060	62.06
Suma	28		128.86

Importe de la facturación

Energía	128.86
IVA 16%	20.51
Facturación del Periodo	149.47
Credito Aplic. Fac.	-101.00
Ayuda Anterior	4,216.28
Su Pago	-4,216.00
Total	\$48.75



Comisión Federal de Electricidad

Av. Paseo de la Reforma Núm. 184, Col. Juárez, México, D.F. C.P. 06600.
RFC: C081903007

CFE SUMINISTRADOR DE SERVICIOS SAS008

Nombre y Domicilio

MUNICIPIO DE EL GRULLO JALISCO
HIDALGO S N JARDIN
GLEZ GALLO Y AGUSTIN MELGAR
AYUQUILA

AYUQUILA, JAL.

C.P. 48745

C.P.	Uso	Tarifa	Hilos
01DX05C130020160	Alumbrado Público	5A	2

Medición de consumo

Num. de Medidor	Lectura actual	Lectura anterior	Mult.	Consumo kWh
247FMV	00328	00213	1	115

Apoyo gubernamental



El uso de sensores y dispositivos de ahorro le proporcionan beneficios significativos en su área recibo.

Total a pagar del periodo facturado

\$753.00

(SETECIENTOS CINCUENTA Y TRES PESOS 00/100 M.N.)

Número de servicio

464 051 000 206

Fecha límite de pago

14 ENE 17

Información importante

Corte a partir de 15 ENE 17.
El mantenimiento oportuno de sus lámparas reduce el importe de su aviso recibo.

Periodo Consumo	Días	Promedio Diario en kWh	Promedio Diario en \$
01 NOV 16 AL 30 DIC 16	59	3.57	12.76

Facturación

Concepto	kWh	Precio	Subtotal
Cargo Mínimo	211	3.078	649.45

Importe de la facturación

Cargo mínimo mensual	649.45
IVA 16%	103.91
Fac. del Periodo	753.36
Adoedo Anterior	786.20
Su Pago	-786.00
Total	\$753.56



¡CUIDADO!
QUE NO TE SORPRENDAN



Fecha, hora y lugar de impresión: 34 ENE 17 09:24:34 hrs. Urbana Rosales 55 Centro El Grullo, El Grullo, Jalisco, México 48745.

464051000206

Número de servicio:

01 464051000206 170114 000000753.2

-801-

Total a pagar:

\$753.00

(SETECIENTOS CINCUENTA Y TRES PESOS 00/100 M.N.)



Cuenta:

01DX05C130020160

Clave de envío:

Gobierno Municipal



Comisión Federal de Electricidad

Av. Paseo de la Reforma Núm. 164 Col. Juárez, México, D.F. C.P. 06600

RFC: C52160300PTT

CFE SUMINISTRADOR DE SERVICIOS BÁSICOS

Nombre y Domicilio

MUNICIPIO DE EL GRULLO JALISCO

PLAZA AYUQUILA

NINOS HEROES Y HIDALGO

AYUQUILA

AYUQUILA, JAL.

C.P. 48765

Uso

Tarifa

Hilos

01DX15C130021055 Alumbrado Público 5A 2

Medición de consumo

Num. de Medidor	Lectura actual	Lectura anterior	Mult.	Consumo kWh
901813	19682	19096	1	566

Apoyo gubernamental

Total a pagar del periodo facturado

\$2,021.00

(DOS MIL VENTITUN PESOS 00/100 M.N.)

Número de servicio

464 000 601 248

Fecha límite de pago

14 ENE 17

Información importante

Corte a partir de 15 ENE 17.

El mantenimiento oportuno de sus lámparas reduce el importe de su aviso recibo.

Periodo Consumo	Días	Promedio Diario en kWh	Promedio Diario en \$
01 NOV 16 AL 30 DIC 16	59	9.59	34.25

Facturación

Concepto	kWh	Precio	Subtotal
Consumo	566	3.078	1,742.14
Suma	566		1,742.14

Importe de la facturación

Energía	1,742.14
IVA 16%	278.74
Tac. del Periodo	2,020.88
Adeudo Anterior	1,720.14
Su Pago	-1,720.00
Total	\$2,021.02



El uso de sensores y dispositivos de ahorro le proporcionan beneficios significativos en su aviso recibo.



¡CUIDADO!
QUE NO TE SORPRENDAN



Escanea el código QR para obtener más información sobre los beneficios de los sensores y dispositivos de ahorro.

Fecha, hora y lugar de impresión: 04 ENE 17 08:24 hrs. Urbana Rosales 96 Centro El Grullo, El Grullo Jalisco, México 48764

46400601248

Número de servicio:

01 46400601248 170114 000002021 7

-802-

Total a pagar:

\$2,021.00

(DOS MIL VENTITUN PESOS 00/100 M.N.)



Cuenta:

01DX05C130021055

Clave de envío:

Gobierno Municipal



Comisión Federal de Electricidad

Av. Paseo de la Reforma Núm. 164, Col. Juárez, México, D.F. C.P. 06500.
 RFC: C55180330P7
 CFE ADMINISTRADOR DE SERVICIOS 953005

Nombre y Domicilio

MUNICIPIO DE EL GRULLO JALISCO
 ALAMO 16 CP.48745
 HIDALGO Y BUGAMBILIAS
 AYUQUILA

AYUQUILA, JAL.

C.P. 48745

C.P.	Uso	Tarifa	Hilos
01DX05C130021355	General < 25KW	02	1

Medición de consumo

Num. de Medidor	Lectura actual	Lectura anterior	Mult.	Consumo kWh
04R05C	00008	00000	1	8
03GJ6K Ref.	00161	00134	1	27

Apoyo gubernamental

Total a pagar del periodo facturado

\$241.00

(DOSCIENTOS CUARENTA Y UN PESOS 00/100 M.N.)

Número de servicio

464 110 900 208

Fecha limite de pago

14 ENE 17

Información importante

*Corte a partir de 15 ENE 17.
 Su consumo de energía eléctrica está dentro del rango con el menor costo para tarifa 02.*

Periodo Consumo	Días	Promedio Diario en kWh	Promedio Diario en \$
01 NOV 16 AL 30 DIC 16	59	0.59	4.08

Facturación

Concepto	kWh	Precio	Subtotal
1er. Escala	35	2.388	83.57
Carga fja (2)		82.060	134.12
Suma	35		207.63

Importe de la facturación

Energía	207.63
IVA 16%	33.22
Fac. del Periodo	240.85
Adeludo Anterior	142.57
Su Pago	-142.00
Total	\$241.42

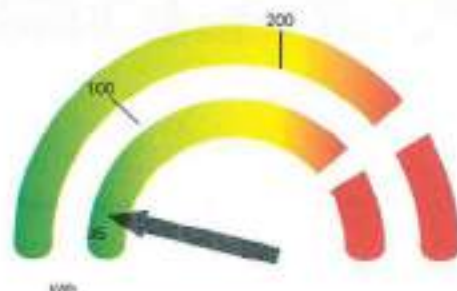

La gráfica representa su consumo de energía y el nivel de uso



¡CUIDADO!
 QUE NO TE SORPRENDAN



Printo, Hora y lugar de impresión: 04-DIC-17 09:24:34 hrs. Urbano Rosales 20 Centro El Grullo Jalisco México 48040

464110900208

Número de servicio:

01 464 110900208 170114 000000241 0

-803-

Total a pagar:

\$241.00

(DOSCIENTOS CUARENTA Y UN PESOS 00/100 M.N.)



Cuenta:

01DX05C130021355

Clave de envío:

Gobierno Municipal

Nombre y Domicilio

MUNICIPIO DE EL GRULLO JALISCO
 HIDALGO 109 CAMPO FUTBOL 48740
 LIBERTAD Y CUAUHTEMOC
 AYUQUILA

AYUQUILA, JAL.

C.P. 48740

Uso	Tarifa	Hilos
General < 25kW	02	2

Medición de consumo

Num. de Medidor	Lectura actual	Lectura anterior	Mult.	Consumo kWh
40C9M6	28286	27934	1	352

Apoyo gubernamental

Total a pagar del periodo facturado

\$1,314.00

(UN MIL TRESCIENTOS TATORCE PESOS 00/100 M.N.)

Número de servicio

464 090 901 296

Fecha limite de pago

14 ENE 17

Información importante

*Corte a partir de 15 ENE 17.
 Su consumo de energía eléctrica está dentro del rango excelente.*

Periodo Consumo	Días	Promedio Diario en kWh	Promedio Diario en \$
01 NOV 16 AL 30 DIC 16	59	5.96	22.27

Facturación

Concepto	kWh	Precio	Subtotal
1er. Escalón	100	2.388	238.66
2do. Escalón	100	2.877	287.70
Excedente	152	3.171	481.89
Cargo fijo (2)		12.060	134.12
Suma	352		1,132.41

Importe de la facturación

Energía	1,132.41
IVA 16%	181.18
Fac. del Periodo	1,313.59
Adouso Anterior	1,153.96
Su Pago	-1,153.00
Total	\$1,314.55



La gráfica representa su consumo de energía y el nivel de uso



¡CUIDADO!
QUE NO TE SORPRENDAN



CFE SERVIDOR DE SERVICIOS BÁSICOS

Fecha, hora y lugar de impresión: 04 ENE 17 09:24 35 hrs. Urbano Rosales 06 Centro El Grullo, El Grullo, Jalisco, México 48740

4640901296

Número de servicio:

01 4640901296 170114 00001314 4

-804-

Total a pagar:

\$1,314.00

(UN MIL TRESCIENTOS TATORCE PESOS 00/100 M.N.)



Cuenta:

01DX05C130021450

Clave de envío:

Gobierno Municipal



Comisión Federal de Electricidad

Av. Paseo de la Reforma Núm. 194, Col. Juárez, México, D.F. C.P. 06600.

RFC: C551020207

CFE ADMINISTRACIÓN DE SERVICIOS SUCESOS

Nombre y Domicilio

MUNICIPIO DE EL GRULLO JALISCO
FRANCISCO VILLA AYUQUILA
EXTRAMUROS Y HIDALGO
AYUQUILA

AYUQUILA, JAL.

C.P. 48745

Uso

Tarifa

Hilos

01DX05C130021870 Alumbrado Público 5A 1

Medición de consumo

Num. de Medidor	Lectura actual	Lectura anterior	Mut.	Consumo kWh
A359H8	63123	62711	1	412

Apoyo gubernamental

Total a pagar del periodo facturado

\$1,471.00

(UN MIL CUATROCIENTOS SETENTA Y UN PESOS 00/100 M.N.)

Número de servicio

464 950 300 856

Fecha límite de pago

14 ENE 17

Información importante

Corte a partir de 15 ENE 17.

El mantenimiento oportuno de sus lámparas reduce el importe de su aviso recibo.

Periodo Consumo	Días	Promedio Diario en kWh	Promedio Diario en \$
01 NOV 16 AL 30 DIC 16	59	6.98	24.93

Facturación

Concepto	kWh	Precio	Subtotal
Consumo	412	3.078	1,268.13
Suma	412		1,268.13

Importe de la facturación

Energía	1,268.13
IVA 16%	202.90
Fac. del Periodo	1,471.03
Adeudo Anterior	1,446.41
Su Pago	-1,446.00
Total	\$1,471.44



El uso de sensores y dispositivos de ahorro le proporcionan beneficios significativos en su aviso recibo.



¡CUIDADO!
QUE NO TE SORPRENDAN



Fecha, hora y lugar de impresión: 04 ENE 17 08:24:25 hrs. Urbana Rosales 98 Centro El Grullo El Grullo Jalisco México 48740

464950300856

Número de servicio:

01 464950300856 170114 000001471 7

-805-

Total a pagar:

\$1,471.00

(UN MIL CUATROCIENTOS SETENTA Y UN PESOS 00/100 M.N.)



Cuenta:

01DX05C130021870

Clavo de envío:

Gobierno Municipal

Nombre y Domicilio

MUNICIPIO DE EL GRULLO JALISCO
 HIDALGO 44 CP.48777
 JESUS MURILLO
 PUERTA DEL BARRO

PUERTA DEL BARRO, JAL.

C.I.P.	Uso	Tarifa	Hilos
01DX05C150040005	General < 25kW	02	1

Medición de consumo

Num. de Medidor	Lectura actual	Lectura anterior	Mult.	Consumo kWh
0483L1	00044	00043	1	1

Apoyo gubernamental

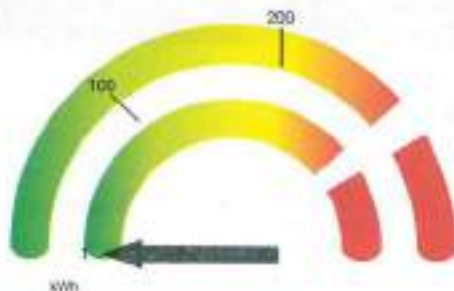

La gráfica representa su consumo de energía y el nivel de uso

Total a pagar del periodo facturado

\$2.00

(DOS PESOS 00/100 M.N.)

Número de servicio

464 090 301 361

Fecha límite de pago

14 ENE 17

Información importante

*Corte a partir de 15 ENE 17.
 Su consumo de energía eléctrica está dentro del rango con el menor costo para tarifa 02.*

Periodo Consumo	Días	Promedio Diario en kWh	Promedio Diario en \$
01 NOV 16 AL 30 DIC 16	59	0.01	0.03

Facturación

Concepto	kWh	Precio	Subtotal
Ter. Escalón	1	2.395	2.34
Cargo fijo (Z)		52.080	124.12
Suma	1		126.54

Importe de la facturación

Energía	126.50
IVA 16%	20.24
Fac. del Periodo	148.74
Credito Aplic. Fac.	-145.00
Adeudo Anterior	145.36
Su Pago	-145.00
Total	\$2.10



¡CUIDADO!
 QUE NO TE SORPRENDAN



Fecha, hora y lugar de impresión: 04 ENE 17 08:24:35 hrs. Urbano Rosales 96 Centro El Grullo Jalisco México 48777

464090301361

Número de servicio: 01 464090301361 170114 000000002 8

-806-

Total a pagar:

\$2.00

(DOS PESOS 00/100 M.N.)



Cuenta:

01DX05C150040005

Clave de envío:

Gobierno Municipal



Comisión Federal de Electricidad

Av. Paseo de la Reforma Num. 184, Col. Juárez, México, D.F. C.P. 06608.

R.F.C.: C05150330C17

CIE SUBINSTRADOR DE SERVICIOS MASIVOS

Nombre y Domicilio

MUNICIPIO DE EL GRULLO JALISCO
 JARDIN LAS PILAS 0 CP.48740
 FCO VILLA Y EMILIANO ZAPATA
 LAS PILAS

LAS PILAS, JAL.

C.P. 48740

C.P.	Ejido	Tarifa	Hilos
01DX05C230040075	General < 25KW	02	2

Medición de consumo

Num. de Medidor	Lectura actual	Lectura anterior	Mult.	Consumo kWh
1E31T1	05474	05278	1	196

Apoyo gubernamental



La gráfica representa su consumo de energía y el nivel de uso

Total a pagar del periodo facturado

\$741.00

(SETECIENTOS CUARENTA Y UN PESOS 00/100 M.N.)

Número de servicio

464 090 901 318

Fecha límite de pago

14 ENE 17

Información importante

Corte a partir de 15 ENE 17.
 Su consumo de energía eléctrica está dentro del rango con bajo costo para tanta C2

Periodo Consumo	Días	Promedio Diario en kWh	Promedio Diario en \$
01 NOV 16 AL 30 DIC 16	59	3.32	12.55

Facturación

Concepto	kWh	Precio	Subtotal
1er. Escalón	100	2.386	238.60
2do. Escalón	96	2.877	276.19
Cargo fijo (2)		62.080	124.12
Suma	196		638.91

Importe de la facturación

Energía	638.91
IVA 15%	102.22
Fac. del Periodo	741.13
Adeudo Anterior	1,534.32
Su Pago	-1,534.00
Total	\$741.45



¡CUIDADO!
 QUE NO TE SORPRENDAN



www.transparencia.gob.mx/portal/aviso de pago de tu factura de luz

Fecha, hora y lugar de impresión: 04 ENE 17 09:34:25 hrs. Urbana Rosales 96 Centro El Grullo Jalisco, México 48740

Número de servicio: 464090901318

-807-

Total a pagar:

\$741.00

(SETECIENTOS CUARENTA Y UN PESOS 00/100 M.N.)



Cuenta: 01DX05C230040075 Clave de envío:

Gobierno Municipal



Comisión Federal de Electricidad

Av. Paseo de la Reforma Núm. 154, Col. Juárez, México, D.F. C.P. 06500

RFC: CFS-8000007

CFE ADMINISTRADOR DE SERVICIOS BÁSICOS

Nombre y Domicilio

MUNICIPIO DE EL GRULLO JALISCO
JARDIN LAS PILAS 1 CP.48748
FCO VILLA Y EMILIANO ZAPATA
LAS PILAS

LAS PILAS, JAL.

C.P. 48748

Uso

Tarifa

Hilos

01DX05C230040090 General < 25KW 02 1

Medición de consumo

Num. de Medidor	Lectura actual	Lectura anterior	Mult.	Consumo kWh
25W6D8	00464	00460	1	4

Apoyo gubernamental

Total a pagar del periodo facturado

\$155.00

(CIENTO CINCUENTA Y CINCO PESOS 00/100 M.N.)

Número de servicio

464 110 400 345

Fecha límite de pago

14 ENE 17

Información importante

Corte a partir de 15 ENE 17,
Su consumo de energía eléctrica está dentro
del rango con el menor costo para tarifa 02.

Periodo Consumo	Días	Promedio Diario en kWh	Promedio Diario en \$
01 NOV 16 AL 30 DIC 16	59	0.06	2.62

Facturación

Concepto	kWh	Precio	Subtotal
1er. Escalón	4	2.386	9.54
Cargo fijo (2)		62.050	124.12
Suma	4		133.66

Importe de la facturación

Energía	133.66
IVA 16%	21.38
Fac. del Periodo	155.04
Adeudo Anterior	150.46
Su Pago	-150.00
Total	\$155.50

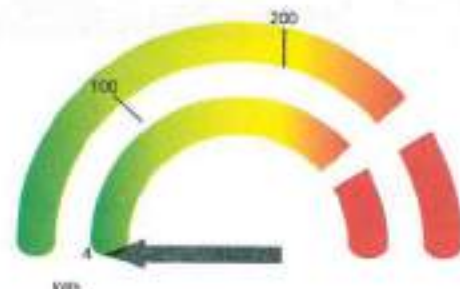

La gráfica representa tu consumo de energía y el nivel de uso



¡CUIDADO!
QUE NO TE SORPRENDAN



Fecha, hora y lugar de impresión: 04 ENE 17 09:24:36 hrs. Lybano Rosales 50 Centro El Grullo, El Grullo Jalisco, México 48748

464110400345

Número de servicio:

01 464110400345 170114 000000155 2

-806-

Total a pagar:

\$155.00

(CIENTO CINCUENTA Y CINCO PESOS 00/100 M.N.)



Cuenta: 01DX05C230040090

Clave de envío:

Gobierno Municipal



Comisión Federal de Electricidad

Av. Paseo de la Reforma Núm. 164, Col. Juárez, México, D.F. C.P. 06600.

RFIC: CDS1403930F7

CFE SUMINISTRADOR DE SERVICIOS BÁSICOS

Nombre y Domicilio

MUNICIPIO DE EL GRULLO JALISCO
HIDALGO 1 A
LOS ENCINOS Y ROSA MORADA
LAS PILAS

LAS PILAS, JAL.

C.P.	Uso	Tarifa	Hilos
01DX05C230040705	Alumbrado Público	5A	1

Medición de consumo				
Num. de Medidor	Lectura actual	Lectura anterior	Mult.	Consumo kWh
77814K	23150	22597	1	553

Apoyo gubernamental	



El uso de servicios y dispositivos de ahorro le proporcionan beneficios significativos en su aviso recibo.



¡CUIDADO!
QUE NO TE SORPRENDAN



CFE: www.cfe.com.mx o al llamar al 01 800 001 0000

Fecha, hora y lugar de impresión: 04 ENE 17 09:24:36 hrs. Urbana Rosales 30 Centro El Grullo Jalisco México 46600

Total a pagar (del periodo facturado)

\$1,975.00

(UN MIL NOVECIENTOS SETENTA Y CINCO PESOS 00/100 M.N.)

Número de servicio

464 070 103 369

Fecha límite de pago

14 ENE 17

Información importante

Corte a partir de 15 ENE 17.
El mantenimiento oportuno de sus lámparas reduce el importe de su aviso recibo.

Periodo Consumo	Días	Promedio Diario en kWh	Promedio Diario en \$
01 NOV 16 AL 30 DIC 16	59	9.37	33.47

Facturación

Concepto	kWh	Precio	Subtotal
Consumo	553	3.078	1,702.13
Suma	553		1,702.13

Importe de la facturación

Energía	1,702.13
IVA 15%	272.34
Fac. del Periodo	1,974.47
Adeudo Anterior	-2,007.97
Su Pago	-2,007.00
Total	\$1,975.44

Número de servicio: 464070103369

-808-

Total a pagar:

\$1,975.00

(UN MIL NOVECIENTOS SETENTA Y CINCO PESOS 00/100 M.N.)



Cuenta: 01DX05C230040705 Clave de envío:

Gobierno Municipal



Comisión Federal de Electricidad

Av. Paseo de la Reforma Núm. 184, Col. Juárez, México, D.F. C.P. 06600.
RFC: C58192000CPT
DE SUMINISTRO DE SERVICIOS BÁSICOS

Nombre y Domicilio

MUNICIPIO DE EL GRULLO JALISCO
ALLENDE 13
INDEPENDENCIA
CACALOTE

CACALOTE, JAL.

C.P. 48715

Uso	Tarifa	Hilos
01DX05C350040345 General < 25KW	02	1

Medición de consumo

Num. de Medidor	Lectura actual	Lectura anterior	Mut.	Consumo kWh
4X491F	00530	00530	1	0

Apoyo gubernamental



La gráfica representa su consumo de energía y el nivel de uso

Total a pagar del periodo facturado

\$144.00

(CIENTO CUARENTA Y CUATRO PESOS 00/100 M.N.)

Número de servicio

464 060 701 004

Fecha límite de pago

14 ENE 17

Información importante

Corte a partir de 15 ENE 17.
Su medidor no registró consumo en este bimestre.

Periodo Consumo	Días	Promedio Diario en kWh	Promedio Diario en \$
01 NOV 16 AL 30 DIC 16	59	0	2.44

Facturación

Concepto	kWh	Precio	Subtotal
Tar. Escalón		2.386	0.00
Cargo fijo (2)	0		0.00

Importe de la facturación

Energía	124.12
IVA 16%	19.85
Fec. del Periodo	143.97
Adeudo Anterior	142.46
Su Pago	-142.00
Total	\$144.43



¡CUIDADO!
QUE NO TE SORPRENDAN



Fecha, hora y lugar de impresión: 04 ENE 17 09:24:36 hrs. Urbano Rosales 86 Centro El Grullo, El Grullo, Jalisco, México 48715

464060701004

Número de servicio:

01 464060701004 170114 000000144 6

-810-

Total a pagar:

\$144.00

(CIENTO CUARENTA Y CUATRO PESOS 00/100 M.N.)



Cuenta:

01DX05C350040345

Clave de envío:

Gobierno Municipal



Comisión Federal de Electricidad

Av. Paseo de la Reforma Núm. 164, Col. Juárez, México, D.F. C.P. 06600.

RFC: C02-1403000P7

CFE SUMINISTRADOR DE SERVICIOS PÚBLICOS

Nombre y Domicilio

MUNICIPIO DE EL GRULLO JALISCO
DEPORTISTAS 4
AYUQUILA

AYUQUILA, JAL.
C.P. 48745

Cuenta	Uso	Tarifa	Hilos
01DX05C130020005	General < 25kW	02	1

Medición de consumo				
Num. de Medidor	Lectura actual	Lectura anterior	Mut.	Consumo kWh
R8UJ56	35507	35282	1	225

Apoyo gubernamental	

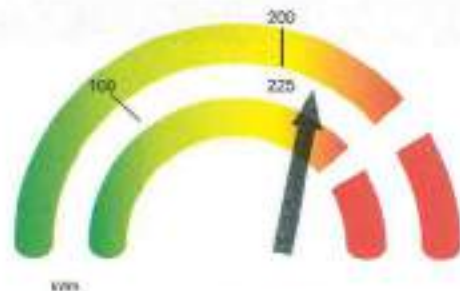

La gráfica representa su consumo de energía y el nivel de uso



¡CUIDADO!
QUE NO TE SORPRENDAN



Fecha, hora y lugar de impresión: 04/ENE/17 09:24:32 hrs. Urbana Fresas 26 Centro El Grullo, El Grullo, Jalisco, México 48745

Total a pagar del periodo facturado

\$847.00

(OCHOCIENTOS CUARENTA Y SIETE PESOS 00/100 M.N.)

Número de servicio

464 931 200 620

Fecha límite de pago

14 ENE 17

Información importante

Corte a partir de 15 ENE 17.
Aviso-recibo informativo. Servicio incluido en convenio de cobranza centralizada.
Su consumo de energía eléctrica está dentro del rango establecido.

Periodo Consumo	Días	Promedio Diario en kWh	Promedio Diario en \$
01 NOV 16 AL 30 DIC 16	59	3.81	14.35

Facturación

Concepto	kWh	Precio	Subtotal
Ter. Escalón	100	2.386	238.60
2do. Escalón	100	2.877	287.70
Excedente	25	3.171	79.27
Cargo fijo (Z)		62.060	124.13
Suma	225		729.69

Importe de la facturación

Energía	729.69
IVA 16%	116.75
Fac. del Periodo	846.44
Diferencia por redondeo	0.83
Total	\$847.27

Número de servicio: 464931200620

-792-

Total a pagar:

\$847.00

(OCHOCIENTOS CUARENTA Y SIETE PESOS 00/100 M.N.)

Cuenta:

01DX05C130020005

Clave de envío:

Cobranza Centralizada





Comisión Federal de Electricidad

Av. Paseo de la Reforma Núm. 164, Col. Juárez, México, D.F. C.P. 06700.

RFC: C0516020017

CFE ADMINISTRADOR DE SERVICIOS BÁSICOS

Nombre y Domicilio

MUNICIPIO DE EL GRULLO JALISCO
CIRCUNVALACION OTE 468
DECIDERIO COBIAN Y PORFIRIO CORONA
EL GRULLO. C.P. 48740
EL GRULLO, JAL.

Cuenta	Uso	Tarifa	Hilos
67DX05C240022845	Alumbrado Público	5A	2

Medición de consumo				
Num. de Medidor	Lectura actual	Lectura anterior	Mult.	Consumo kWh
654FMW	23933	21225	1	2708

Apoyo gubernamental	



El uso de sensores y dispositivos de ahorro le proporcionan beneficios significativos en su aviso recibo.



¡CUIDADO!
QUE NO TE SORPRENDAN

SEE AGENCIA ESPECIALIZADA EN EL MONITOR DE SU PRESUPUESTO



Fecha, hora y lugar de impresión: 12 ENE 17 11:56:59 hrs. Urbana Procelos 98 Centro El Grullo El Grullo Jalisco México 48740

Número de servicio: 454090200648
01 464090200646 170122 000009716 6



Cuenta: 67DX05C240022845 Clave de envío:

Gobierno Municipal

Total a pagar del periodo facturado

\$9,716.00

(NUEVE MIL SETECIENTOS DIECISEIS PESOS 00/100 M.N.)

Número de servicio

464 090 200 646

Fecha límite de pago

22 ENE 17

Información importante

Corte a partir de 21 ENE 17.
El mantenimiento oportuno de sus lámparas reduce el importe de su aviso recibo.

Periodo Consumo	Días	Promedio Diario en kWh	Promedio Diario en \$
12 DIC 16 AL 09 ENE 17	28	96.71	347.00

Facturación

Concepto	kWh	Precio	Subtotal
Consumo	2,708	3.050	8,375.84
Suma	2,708		8,375.84

Importe de la facturación

Energía	8,375.84
IVA 16%	1,340.13
Facturación del Periodo	9,715.97
Adeudo Anterior	12,244.08
Su Pago	-12,244.00
Total	\$9,716.05

Total a pagar:
\$9,716.00

(NUEVE MIL SETECIENTOS DIECISEIS PESOS 00/100 M.N.)



Comisión Federal de Electricidad

Av. Paseo de la Reforma Núm. 164, Col. Juárez, México, D.F. C.P. 06603.
 RFC: C55160350CP7
 CFE SUMINISTRADOR DE SERVICIOS BÁSICOS

Nombre y Domicilio

MUNICIPIO DE EL GRULLO JALISCO
 PERIFERICO ORIENTE
 OBREGON Y JAIME NUNO
 EL GRULLO, C.P. 48740
 EL GRULLO, JAL.

Cuenta	Uso	Tarifa	Hijos
67DX05C240022475	Alumbrado Público	5A	2

Medición de consumo				
Num. de Medidor	Lectura actual	Lectura anterior	Mult.	Consumo kWh
4X51P9	45203	49013	1	190

Apoyo gubernamental



El uso de aeroceros y dispositivos de ahorro le proporcionan beneficios significativos en su aviso recibo.



¡CUIDADO!
QUE NO TE SORPRENDAN



Fecha, hora y lugar de impresión: 12 ENE 17 11:55:58 hrs. Urbato Páezes 96 Centro D. Grullo, El Grullo, Jalisco, México 48740

Total a pagar del periodo facturado
\$584.00
 (QUINIENTOS OCHENTA Y CUATRO PESOS 00/100 M.N.)

Número de servicio
464 960 100 162

Fecha límite de pago
22 ENE 17

Información importante

*Corte a partir de 23 ENE 17.
 El mantenimiento oportuno de sus lámparas reduce el impacto de su aviso recibo.*

Periodo Consumo	Días	Promedio Diario en kWh	Promedio Diario en \$
12 DIC 16 AL 09 ENE 17	28	6.78	20.85

Facturación

Concepto	kWh	Precio	Subtotal
Consumo	190	2.597	493.43
Suma	190		493.43

Importe de la facturación

Energía	493.43
2% Baja Tensión	9.86
Subtotal	503.29
IVA 16%	80.52
Facturación del Periodo	583.81
Adeudo Anterior	645.65
Su Pago	-645.00
Total	\$584.46

Número de servicio: 464960100162
 01 464960100162 170122 00000584 1

-593-

Total a pagar:
\$584.00



Cuenta: 67DX05C240022475 Clave de envío:

Gobierno Municipal

(QUINIENTOS OCHENTA Y CUATRO PESOS 00/100 M.N.)



Comisión Federal de Electricidad

Av. Paseo de la Reforma Núm. 164, Col. Juárez, México, D.F. C.P. 06600.

RFD: C65160330CP7

CFE SUMINISTRA SERVICIOS BÁSICOS

Nombre y Domicilio

MUNICIPIO DE EL GRULLO JALISCO
 JESUS MADERA 148
 CASA DE LA CULTURA MPAL.
 SANTA CECILIA. C.P. 47912
 EL GRULLO, JAL.

Cuenta	Uso	Tarifa	Hilos
67DX05C240011315	General < 25KW	02	3

Medición de consumo				
Num. de Medidor	Lectura actual	Lectura anterior	Mult.	Consumo kWh
273DX9	9577	9585	1	12

Apoyo gubernamental	



Total a pagar del periodo facturado

\$105.00

(CIENTO CINCO PESOS 00/100 M.N.)

Número de servicio

464 920 500 192

Fecha límite de pago

22 ENE 17

Información importante

Corte a partir de 23 ENE 17.

Su consumo de energía eléctrica está dentro del rango con el menor costo para tarifa 02

Periodo Consumo	Días	Promedio Diario en kWh	Promedio Diario en \$
12 DIC 16 AL 09 ENE 17	28	0.42	3.75

Facturación

Concepto	kWh	Precio	Subtotal
Tar. Escalon	12	2.419	29.02
Cargo fijo (1)		62.190	62.19
Suma	12		91.21

Importe de la facturación

Energía	91.21
IVA 16%	14.58
Facturación del Periodo	105.80
Adeudo Anterior	72.00
Su Pago	-72.00
Total	\$105.80

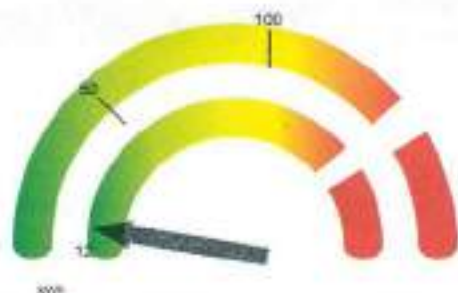

La gráfica representa su consumo de energía y el nivel de uso



¡CUIDADO!
 QUE NO TE SORPRENDAN

¡NO OLVIDES CONSULTAR TU NIVEL DE USO EN TU RECIBO DE C.F.E.



Fecha, hora y lugar de registro: 12 ENE 17 11:01:20 hrs, Urbana Rosales 80 Centro C. Grullo El Grullo Jalisco México 48948

Número de servicio: 404920500192
 01464920500192 170122 000000105 6

-639-

Total a pagar:

\$105.00

(CIENTO CINCO PESOS 00/100 M.N.)

Cuenta: 67DX05C240011315 Clave de envío: Gobierno Municipal



Comisión Federal de Electricidad

Av. Paseo de la Reforma Núm. 164, Col. Juárez, México, D.F. C.P. 06500.
RFC: C3518330CP7

RFC SUBSCRIBIÓN DE SERVICIOS BÁSICOS

Nombre y Domicilio

MUNICIPIO DE EL GRULLO JALISCO
JESUS MADERA 90
AV HIDALGO Y MARCELINO HERNANDEZ
SANTA CECILIA, C.P. 47912
EL GRULLO, JAL.

Cuenta	Uso	Tarifa	Hijos
67DX05C240011310	General < 25KW	02	3

Medición de consumo

Num. de Medidor	Lectura actual	Lectura anterior	Mult.	Consumo kWh
50P400	6730	5984	1	746

Apoyo gubernamental

--

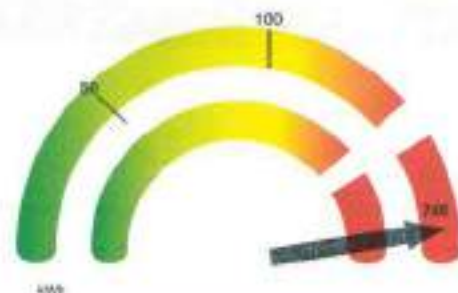

La gráfica representará su consumo de energía y el nivel de uso.



¡CUIDADO!
QUE NO TE SORPRENDAN

SE RECOMIENDA VERIFICAR PERIÓDICAMENTE EL NIVEL DE TU NIVEL DE USO



Fecha, hora y lugar de impresión: 12 ENE 17 11:07:20 hrs. Urbano Rosas 96 Centro El Grullo Jalisco México 48140

Número de servicio: 464020301739

01 464020301739 170122 000002791 0

-638-



Cuenta: 67DX05C240011310

Clave de envío:

Gobierno Municipal

Total a pagar del periodo facturado

\$2,791.00

(DOS MIL SETECIENTOS NOVENTA Y UN PESOS 00/100 M.N.)

Número de servicio

464 020 301 739

Fecha límite de pago

22 ENE 17

Información importante

Corte a partir de 23 ENE 17.
Su consumo de energía eléctrica está dentro del rango excedente.

Periodo Consumo	Días	Promedio Diario en kWh	Promedio Diario en \$
12 DIC 16 AL 09 ENE 17	28	26.64	99.67

Facturación

Concepto	kWh	Precio	Subtotal
1er. Escalón	50	2.419	120.95
2do. Escalón	50	2.917	145.85
Excedente	646	3.215	2,076.85
Cargo fijo (1)		62.190	62.19
Suma	746		2,405.88

Importe de la facturación

Energía	2,405.88
IVA 16%	384.94
Facturación del Periodo	2,790.82
Adeudo Anterior	4,217.52
Su Pago	-4,217.00
Total	\$2,791.34

**Comisión Federal de Electricidad**Av. Paseo de la Reforma Núm. 164, Col. Juárez, México, D.F. C.P. 06600.
RFC: C2510030C17

CFE ADMINISTRADOR DE SERVICIOS PÚBLICOS

Nombre y DomicilioMUNICIPIO DE EL GRULLO JALISCO
EMETERIO PEREGRINA 198 CP.4874
HIDALGO Y M HERNANDEZ
EL GRULLO. C.P. 48740
EL GRULLO, JAL.

Cuenta	Uso	Tarifa	Hilos
67DX05C240011215	General < 25kW	02	3

Medición de consumo

Num. de Medidor	Lectura actual	Lectura anterior	Mult.	Consumo kWh
68F00C	62761	61115	1	1646

Apoyo gubernamental**Total a pagar del periodo facturado****\$6,147.00**

(SEIS MIL CIENTO CUARENTA Y SIETE PESOS 00/100 M.N.)

Número de servicio**464 070 802 453****Fecha límite de pago****22 ENE 17****Información importante***Corte a partir de 23 ENE 17.
Su consumo de energía eléctrica está dentro del rango excidente.*

Periodo Consumo	Días	Promedio Diario en kWh	Promedio Diario en \$
12 DIC 16 AL 09 ENE 17	28	58.78	219.53

Facturación

Concepto	kWh	Precio	Subtotal
1er. Escalón	50	2,419	120.95
2do. Escalón	50	2,917	145.85
Excedente	1,546	3,215	4,970.38
Cargo fijo (1)		62.190	62.19
Suma	1,546		5,299.38

Importe de la facturación

Energía	5,299.38
IVA 16%	847.90
Facturación del Periodo	6,147.28
Adeudo Anterior	6,998.67
Su Pago	-6,998.00
Total	\$6,147.95

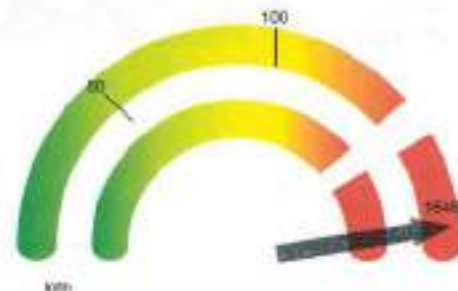
*La gráfica representa tu consumo de energía y el nivel de uso***¡CUIDADO!
QUE NO TE SORPRENDAN**

SEE VERIFICA VERBA ANTES DE PAGAR EL PAGO DE TU PERIODO DE USO



Fecha, hora y lugar de impresión: 12 ENE 17 11:07:19 hrs. Urbano Ruelas 66 Centro El Grullo, El Grullo, Jalisco, México 48740

Número de servicio: 464070802453
01 464070802453 170122 000006147 4

-637-

**Cuenta:** 67DX05C240011215**Clave de envío:**

Gobierno Municipal

Total a pagar:**\$6,147.00**

(SEIS MIL CIENTO CUARENTA Y SIETE PESOS 00/100 M.N.)



Comisión Federal de Electricidad

Av. Paseo de la Reforma Núm. 184, Col. Juárez, México, D.F. C.P. 06600.

RFC: CFE09A0000CPY

CFL ADMINISTRADOR DE SERVICIOS PASIVOS

Nombre y Domicilio

MUNICIPIO DE EL GRULLO JALISCO
MARCELINO HERNANDEZ 168
SIMONA CASTANEDA Y E PEREGRINA
SANTA CECILIA. C.P. 47912
EL GRULLO, JAL.

Total a pagar del periodo facturado

\$142.00

(CIENTO CUARENTA Y DOS PESOS 00/100 M.N.)

Número de servicio

464 001 000 884

Fecha límite de pago

22 ENE 17

Información importante

Corte a partir de 23 ENE 17.

Su consumo de energía eléctrica está dentro del rango con el menor costo para tanto 02.

Cuenta	Uso	Tarifa	Hilos
67DX05C240010660	General < 25kW	02	2

Medición de consumo

Num. de Medidor	Lectura actual	Lectura anterior	Mult.	Consumo kWh
26E31F	1041	1016	1	25

Apoyo gubernamental

Periodo Consumo	Días	Promedio Diario en kWh	Promedio Diario en \$
12 DIC 16 AL 09 ENE 17	28	0.89	5.07

Facturación

Concepto	kWh	Precio	Subtotal
1er. Escalón	25	2.419	60.47
Cargo fijo (1)		62.190	62.19
Suma	25		122.66

Importe de la facturación

Energía	122.66
IVA 16%	19.62
Facturación del Periodo	142.28
Adonde Anterior	72.34
Su Pago	-72.00
Total	\$142.62

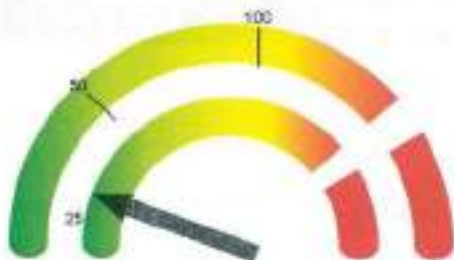

kWh

La gráfica representa tu consumo de energía y el nivel de uso.

**¡CUIDADO!**
QUE NO TE SORPRENDAN

VER PARA MÁS INFORMACIÓN EN EL PISO DE TU TIENDA DE LADO



Fecha, hora y lugar de impresión: 12 ENE 17 11:57:19 hrs. Umbral Rosales 30 Centro El Grullo, El Grullo Jalisco, México 48740

484001000884

Número de servicio:

-636-

Total a pagar:

\$142.00

(CIENTO CUARENTA Y DOS PESOS 00/100 M.N.)



Cuenta: 67DX05C240010660

Clave de envío:

Gobierno Municipal



Comisión Federal de Electricidad

Av. Piedad de la Reforma Núm. 164, Col. Juárez, México, D.F. C.P. 06600.

RFC: C5516033CP7

DE LA ADMINISTRACIÓN DE SERVICIOS BÁSICOS

Nombre y Domicilio

MUNICIPIO DE EL GRULLO JALISCO
OBREGON 446
RAMON FIGUEROA VERA Y MANUEL DOBLADO
EL GRULLO. C.P. 48740
EL GRULLO, JAL.

Cuenta	Línea	Tarifa	Hijos
67DX05C240024005	Alumbrado Público	5A	2

Medición de consumo

Num. de Medidor	Lectura actual	Lectura anterior	Mult.	Consumo kWh
8T160W	54395	54355	1	0

Apoyo gubernamental

Total a pagar del periodo facturado

\$259.00

(DOSCIENTOS CINCUENTA Y NUEVE PESOS 00/100 M.N.)

Número de servicio

464 090 200 654

Fecha límite de pago

22 ENE 17

Información importante

Corte a partir de 23 ENE 17.
El mantenimiento oportuno de sus lámparas reduce el importe de su aviso recibo.

Periodo Consumo	Días	Promedio Diario en kWh	Promedio Diario en \$
12 DIC 16 AL 09 ENE 17	28	2.57	9.25

Facturación

Concepto	kWh	Precio	Subtotal
Cargo Mínimo	72	3.993	222.69

Importe de la facturación

Cargo mínimo mensual	222.69
IVA 16%	35.63
Facturación del Periodo	258.32
Adeudo Anterior	349.99
Su Pago	349.00
Total	\$259.22



El uso de sensores y dispositivos de ahorro le proporcionan beneficios significativos en su aviso recibo.



¡CUIDADO!
QUE NO TE SORPRENDAN

VER www.cfe.com.mx PARA SABER MÁS DEL PAJO DE TU PAGO DE LUZ.



Fecha, hora y lugar de impresión: 12 ENE 17 11:56:59 hrs. Urbana Rosales 96 Centro D Grullo, El Grullo, Jalisco, México 48740

Número de servicio: 464090200654
01 464090200654 170122 000000259 0

-695-

Total a pagar:

\$259.00

(DOSCIENTOS CINCUENTA Y NUEVE PESOS 00/100 M.N.)

Cuenta: 67DX05C240024005 Clave de envío:

Gobierno Municipal



CFE Comisión Federal de Electricidad
 Av. Paseo de la Reforma Núm. 164, Col. Juárez, México, D.F. C.P. 06600.
 RFC: C55160336CPT
 CFE SUMINISTRADOR DE SERVICIOS BÁSICOS

Nombre y Domicilio

MUNICIPIO DE EL GRULLO JALISCO
 COLON FTE 1
 ALLENDE Y NIÑOS HEROES
 EL GRULLO, C.P. 48740
 EL GRULLO, JAL.

Cuenta	Uso	Tarifa	Hilos
13DX05C240030195	General < 25kW	02	3

Medición de consumo

Num. de Medidor	Lectura actual	Lectura anterior	Mult.	Consumo kWh
732GN6	19046	17908	1	1138

Apoyo gubernamental

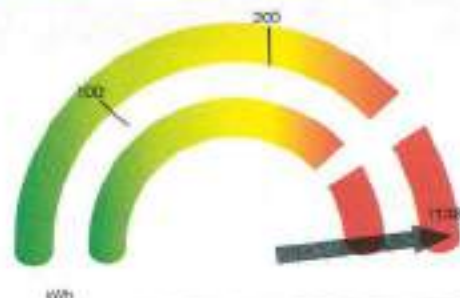

La guilca representa el consumo de energía y el nivel de uso.

Total a pagar del periodo facturado

\$4,262.00

(CUATRO MIL DOSCIENTOS SESENTA Y DOS PESOS 00/100 M.N.)

Número de servicio

464 100 600 401

Fecha límite de pago

22 ENE 17

Información importante

Corte a partir de 23 ENE 17.
 Su consumo de energía eléctrica está dentro del rango aceptable.

Periodo Consumo	Días	Promedio Diario en kWh	Promedio Diario en \$
09 NOV 16 AL 09 ENE 17	61	18.65	69.86

Facturación

Concepto	kWh	Precio	Subtotal
1er. Escalón	100	2,419	241.90
2do. Escalón	190	2,917	291.70
Excedente	938	3,219	3,019.67
Cargo fijo (2)		62.190	124.38
Surto	1,138		3,673.65

Importe de la facturación

Energía	3,673.65
IVA 16%	587.78
Fac. del Periodo	4,261.43
Adeudo Anterior	3,040.85
Su Pago	-3,040.00
Total	\$4,262.28



¡CUIDADO!
 QUE NO TE SORPRENDAN



Fecha, hora y lugar de impresión: 12 ENE 17 10:22:16 AM. Urbana Reseda 96 Centro El Grullo, El Grullo, Jalisco, México 48740

Número de servicio: 464100600401 -632-
 01 464100600401 170122 000004262 6

Total a pagar:
\$4,262.00

(CUATRO MIL DOSCIENTOS SESENTA Y DOS PESOS 00/100 M.N.)

Cuenta: 13DX05C240030195 Clave de envío:

Gobierno Municipal

Nombre y Domicilio

MUNICIPIO DE EL GRULLO JALISCO
FCO VILLA 34
GUILLERMO COSIO Y NINOS HEROES
EL GRULLO. C.P. 48740
EL GRULLO, JAL.

Cuenta	Uso	Tarifa	Hilos
13DX05C240030865	General < 25kW	02	1

Medición de consumo				
Num. de Medidor	Lectura actual	Lectura anterior	Mult.	Consumo kWh
M23F88	97034	08956	1	78

Apoyo gubernamental	



La gráfica representa su consumo de energía y el nivel de uso



¡CUIDADO!
QUE NO TE SORPRENDAN



SE PUEDE VERIFICAR LA VERDADERA IDENTIDAD DEL CLIENTE EN EL PÓRTO DE SERVICIO DE LA CFE

Fecha, hora y lugar de impresión: 12 ENE 17 10:25:15 hrs, Urbano Rosales 98 Centro El Grullo, El Grullo - Jalisco - México 48740

Total a pagar del periodo facturado

\$363.00

(TRESCIENTOS SESENTA Y TRES PESOS 09/100 M.N.)

Número de servicio

464 930 900 229

Fecha límite de pago

22 ENE 17

Información importante

*Corte a partir de 23 ENE 17.
Su consumo de energía eléctrica está dentro del rango con el menor costo para tarifa 02.*

Periodo Consumo	Días	Promedio Diario en kWh	Promedio Diario en \$
09 NOV 16 AL 09 ENE 17	61	1.27	5.95

Facturación

Concepto	kWh	Precio	Subtotal
1er. Escalón	78	2,419	188.08
Cargo fijo (2)		62,190	124.38
Suma	78		313.00

Importe de la facturación

Energía	313.06
IVA 16%	50.08
Fac. del Periodo	303.14
Adeudo Anterior	356.80
Su Pago	-358.00
Total	\$363.94

Número de servicio: 464930900229
01464930900229 170122 000000383 6

-633-

Total a pagar:

\$363.00

(TRESCIENTOS SESENTA Y TRES PESOS 09/100 M.N.)

Cuenta: 13DX05C240030865

Clave de envío: Gobierno Municipal



CFE Comisión Federal de Electricidad
 v. Paseo de la Reforma Núm. 194, Col. Juárez, México, D.F. C.P. 06000.
 RFC: C56160320CPT
 SE SUBSCRIBIÓ AL SERVICIO 24/07/06
Nombre y Domicilio

MUNICIPIO DE EL GRULLO JALISCO
 NINOS HEROES FTE 36
 ALLENDE Y COSIO VIDAURRI
 EL GRULLO. C.P. 48740
 EL GRULLO, JAL.

Cuenta	Uso	Tarifa	Hilos
13DX05C240031000	General = 25kW	02	3

Medición de consumo

Num. de Medidor	Lectura actual	Lectura anterior	Mult.	Consumo kWh
57P901	37972	33568	1	4404

Apoyo gubernamental

Total a pagar del periodo facturado

\$16,442.00

(DIECISEIS MIL CUATROCIENTOS CUARENTA Y DOS PESOS 00/100 M.N.)

Número de servicio

464 100 600 397

Fecha límite de pago

22 ENE 17

Información importante

Corte a partir de 23 ENE 17.
 Su consumo de energía eléctrica está dentro del rango excedente.

Periodo Consumo	Días	Promedio Diario en kWh	Promedio Bimestre en \$
09 NOV 16 AL 09 ENE 17	61	72.19	269.54

Facturación

Concepto	kWh	Precio	Subtotal
1er. Escalón	100	2,419	241.90
2do. Escalón	700	2,917	2,041.70
Excedente	4,304	3,215	13,915.86
Cargo fijo (2)		62.190	124.38
Suma	4,404		14,173.84

Importe de la facturación

Energía	14,173.84
IVA 16%	2,267.81
Fac. del Periodo	16,441.65
Adeudo Anterior	12,656.60
Su Pago	-12,656.00
Total	\$16,442.25

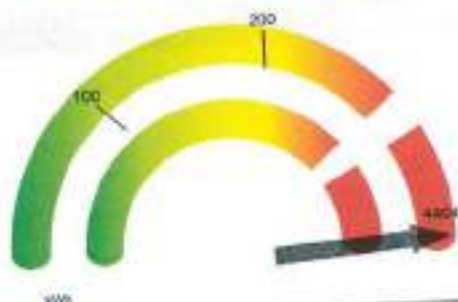

La gráfica representa su consumo de energía y el nivel de uso.



¡CUIDADO!
 QUE NO TE SORPRENDAN



Fecha, hora y lugar de impresión: 12 ENE 17 10:20:18 hrs. Última revisión: 06 Enero El Grullo Jalisco México 48740

Número de servicio: 464100600397
 01 464100600397 170122 000016442 2



Cuenta: 13DX05C240031000 Clave de envío:

-634-

Total a pagar:

\$16,442.00

(DIECISEIS MIL CUATROCIENTOS CUARENTA Y DOS PESOS 00/100 M.N.)

Gobierno Municipal



Comisión Federal de Electricidad

v. Paseo de la Reforma Núm. 164, Col. Juárez, México, D.F. C.P. 06600.
 P.O. CDS-180300CPT
 SE ALIENADOR DE SERVICIOS BÁSICOS

Nombre y Domicilio

MUNICIPIO DE EL GRULLO JALISCO
 TENOCHTITLAN 220
 NIÑOS HEROES
 EL GRULLO, C.P. 48740
 EL GRULLO, JAL.

Cuenta	Uso	Tarifa	Hilos
13DX05C240033075	General < 25kW	02	1

Medición de consumo

Num. de Medidor	Lectura actual	Lectura anterior	Mult.	Consumo kWh
429HA5	00001	00001	1	0

Apoyo gubernamental

Total a pagar del período facturado

\$144.00

(CIENTO CUARENTA Y CUATRO PESOS 00/100 M.N.)

Número de servicio

464 020 700 218

Fecha límite de pago

22 ENE 17

Información importante

Corte a partir de 23 ENE 17.
 Su medidor no registró consumo en este bimestre.

Período Consumo	Días	Promedio Diario en kWh	Promedio Diario en \$
08 NOV 16 AL 08 ENE 17	61	0	2.38

Facturación

Concepto	kWh	Precio	Subtotal
Ter. Escalón		2.419	0.00
Cargo fijo (2)	0		0.00

Importe de la facturación

Energía	124.38
IVA 16%	18.90
Fac. del Período	144.28
Adeudo Anterior	142.46
Se Pago	-142.00
Total	\$144.74

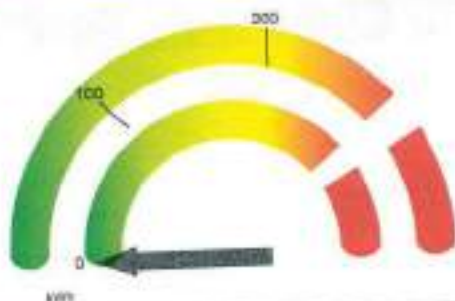

La gráfica representa su consumo de energía y el nivel de uso



¡CUIDADO!
 QUE NO TE SORPRENDAN



Fecha, hora y lugar de impresión: 12 ENE 17 10:38:15 hrs. Urbana Rosales Mi Centro El Grullo El Grullo Jalisco México 48740

Número de servicio: 464020700218
 01 464020700218 170122 000000144 5



Cuenta: 13DX05C240033075 Clave de envío:

-635-

Total a pagar:

\$144.00

(CIENTO CUARENTA Y CUATRO PESOS 00/100 M.N.)

Gobierno Municipal

CFE Comisión Federal de Electricidad

Av. Paseo de la Reforma Núm. 184, Col. Juárez, México, D.F. C.P. 06600.

SIC: C88199999CP7

SE SUMINISTRADOR DE SERVICIOS SA0003

Nombre y Domicilio

MUNICIPIO DE EL GRULLO JALISCO
OBREGON FRENTE AL PANTEON
SALIDA AL LIMON Y PONCIANO FLORENTINO
EL GRULLO. C.P. 48740
EL GRULLO, JAL.

Cuenta	Uso	Tarifa	Hilos
13DX05C240041150	Alumbrado Público	5A	1

Medición de consumo

Num. de Medidor	Lectura actual	Lectura anterior	Mult.	Consumo kWh
063FY3	02547	02375	1	172

Apoyo gubernamental



El uso de sensores y dispositivos de ahorro le proporcionan beneficios significativos en su aviso recibo.



¡CUIDADO!
QUE NO TE SORPRENDAN

¡SE ENDESA UN PAGO ACCIDENTADO EN SU RECIBO? YA SABEMOS CÓMO!



Fecha, hora y lugar de impresión: 12 ENE 17 10:42:34 hrs. Urbos Reales 86 Centro El Grullo El Grullo Jalisco, México 48740

Total a pagar del periodo facturado

\$617.00

(SEISCIENTOS DIECISIETE PESOS 00/100 M.N.)

Número de servicio

464 091 101 447

Fecha límite de pago

22 ENE 17

Información importante

Corte a partir de 23 ENE 17.
El mantenimiento oportuno de sus lámparas reduce el importe de su aviso recibo.

Periodo Consumo	Días	Promedio Diario en kWh	Promedio Diario en \$
09 NOV 16 AL 09 ENE 17	61	2.81	10.11

Facturación

Concepto	kWh	Precio	Subtotal
Consumo	172	3.090	531.99
Suma	172		531.99

Importe de la facturación

Energía	531.99
IVA 16%	85.11
Fac. del Periodo	617.10
Adeudo Anterior	529.74
Su Pago	529.00
Total	\$617.84

Número de servicio: 464091101447
01 464091101447 170122 000030817 B

-405-

Total a pagar:

\$617.00

(SEISCIENTOS DIECISIETE PESOS 00/100 M.N.)

Cuenta: 13DX05C240041150 Clave de envío: Gobierno Municipal



MUNICIPIO DE EL GRULLO JALISCO
CANADA DE AMULA 14
CIRCUITO DE LOS AGAVES Y PROL OBREGON
EL GRULLO. C.P. 48740
EL GRULLO, JAL.

Cuenta	Uso	Tarifa	Hilos
13DX05C240041080	Alumbrado Público	5A	2

Medición de consumo

Núm. de Medidor	Lectura actual	Lectura anterior	Mult.	Consumo kWh
88C7X9	21945	19317	1	2629

Apoyo gubernamental



El uso de sensores y dispositivos de ahorro le proporcionan beneficios significativos en su aviso recibo.



¡CUIDADO!
QUE NO TE SORPRENDAN

SE PUEDE OPERAR DESDE EL PÁGINA DE SU CUENTA EN LINEA



Fecha, hora y lugar de impresión: 12 ENE 17 16:40:04 hrs. Última Rosales 99 Centro El Grullo El Grullo Jalisco México 48740

Total a pagar del periodo facturado

\$9,433.00

(NUEVE MIL CUATROCIENTOS TREINTA Y TRES PESOS 00/100 M.N.)

Número de servicio

464 100 300 814

Fecha límite de pago

22 ENE 17

Información importante

Corte a partir de 23 ENE 17.
El mantenimiento oportuno de sus lámparas reduce el importe de su aviso recibo.

Periodo Consumo	Días	Promedio Diario en kWh	Promedio Diario en \$
09 NOV 16 AL 09 ENE 17	61	43.09	154.63

Facturación

Concepto	kWh	Precio	Subtotal
Consumo	2,629	3.093	8,131.49
Suma	2,629		8,131.49

Importe de la facturación

Energía	8,131.49
IVA 16%	1,301.03
Fac. del Periodo	9,432.52
Aduedo Anterior	9,000.64
Su Pago	-9,000.00
Total	\$9,433.16

Número de servicio: 464100300814
01 464100300814 170122 000009433 3

-405-

Total a pagar:

\$9,433.00

(NUEVE MIL CUATROCIENTOS TREINTA Y TRES PESOS 00/100 M.N.)

Cuenta: 13DX05C240041080 Clave de envío: Gobierno Municipal



**Comisión Federal de Electricidad**

Av. Paseo de la Reforma Núm. 154, Col. Juárez, México, D.F. C.P. 06603.

RFC: C52-8030017

CFE ADMINISTRADOR DE SERVICIOS 846028

Nombre y Domicilio

MUNICIPIO DE EL GRULLO JALISCO
 KM 5 CARR EL GRULLO LIMON
 FTE RESTAURAN JALAPENO Y PROL OBREGON
 EL GRULLO. C.P. 48740
 EL GRULLO, JAL.

Cuenta	Uso	Tarifa	Hilos
13DX05C240041110	Alumbrado Público	5A	2

Medición de consumo				
Num. de Medidor	Lectura actual	Lectura anterior	Mult.	Consumo kWh
10C7U7	43214	39593	1	621

Apoyo gubernamental	



El uso de sensores y dispositivos de ahorro le proporcionan beneficios significativos en su aviso recibo.



¡CUIDADO!
QUE NO TE SORPRENDAN

CFE utiliza sensores inteligentes para medir el consumo de luz.



Fecha, hora y lugar de impresión: 12 ENE 17 10:40:34 hrs. Urbana Rosales 96 Centro El Grullo, El Grullo - Jalisco - México 48740

Total a pagar del periodo facturado**\$2,756.00**

(DOS MIL SETECIENTOS CINCUENTA Y SEIS PESOS 00/100 M.N.)

Número de servicio**464 091 001 698****Fecha limite de pago****22 ENE 17****Información importante**

*Corte a partir de 29 ENE 17.
 El mantenimiento oportuno de sus lámparas reduce el importe de su aviso recibo.*

Periodo Consumo	Días	Promedio Diario en kWh	Promedio Diario en \$
09 NOV 16 AL 09 ENE 17	61	12.59	45.18

Facturación

Concepto	kWh	Precio	Subtotal
Cargo Mínimo	768	3.093	2,375.42

Importe de la facturación

Cargo mínimo mensual	2,375.42
IVA 16%	380.06
Fac. del Periodo	2,755.48
Adeudo Anterior	2,999.60
Su Pago	-2,999.00
Total	\$2,756.08

Número de servicio: 464091001698
 01 464091001698 170122 000002756 0

-406-

Total a pagar:**\$2,756.00**

(DOS MIL SETECIENTOS CINCUENTA Y SEIS PESOS 00/100 M.N.)



Cuenta: 13DX05C240041110 Clave de envío: Gobierno Municipal

**Comisión Federal de Electricidad**

Av. Paseo de la Reforma Núm. 164, Col. Juárez, México, D.F. C.P. 06600.

RFC: C8816009CP

CFE IS ADMINISTRADOR DE SERVICIOS BÁSICOS

Nombre y Domicilio

MUNICIPIO DE EL GRULLO JALISCO
LAS JOYAS 2
LAS JOYAS Y CERRO DE LA BUFA
EL GRULLO, C.P. 48740
EL GRULLO, JAL.

Cuenta	Uso	Tarifa	Hilos
13DX05C240040445	Alumbrado Público	5A	2

Medición de consumo				
Num. de Medidor	Lectura actual	Lectura anterior	Mult.	Consumo kWh
9E35N0	48501	45789	1	1712

Apoyo gubernamental	

**Total a pagar del periodo facturado****\$5,260.00**

(CINCO MIL DOSCIENTOS SESENTA PESOS 00/100 M.N.)

Número de servicio**464 960 100 189****Fecha límite de pago****22 ENE 17****Información importante***Conte a partir de 23 ENE 17.**El mantenimiento oportuno de sus lámparas reduce el importe de su aviso recibo.*

Periodo Consumo	Días	Promedio Diario en kWh	Promedio Diario en \$
09 NOV 15 AL 09 ENE 17	61	28.06	86.22

Facturación

Concepto	kWh	Precio	Subtotal
Consumo	1,712	2,567	4,446.06
Suma	1,712		4,446.06

Importe de la facturación

Energía	4,446.06
2% Baja Tensión	88.92
Subtotal	4,534.98
IVA 16%	725.59
Fac. del Periodo	5,260.57
Adeudo Anterior	4,743.17
Su Pago	-4,743.00
Total	\$5,260.74

*El uso de aeroceros y dispositivos de ahorro le proporcionan beneficios significativos en su aviso recibo***¡CUIDADO!
QUE NO TE SORPRENDAN**

CFE trabaja contigo para garantizar la calidad de tu servicio de luz.



Fecha, hora y lugar de impresión: 12 ENE 17 13:40:33 hrs. Urbano Rosales 96 Centro El Grullo, El Grullo, Jalisco, México 48740

Número de servicio: 464960100189

-402-

Total a pagar:**\$5,260.00**

(CINCO MIL DOSCIENTOS SESENTA PESOS 00/100 M.N.)

**Cuenta:** 13DX05C240040445 **Clave de envío:** Gobierno Municipal

Nombre y Domicilio

MUNICIPIO DE EL GRULLO JALISCO
 OBREGON 473 A CP.48740
 SALIDA AL LIMON
 EL GRULLO. C.P. 48740
 EL GRULLO, JAL.

Cuenta	Uso	Tarifa	Hilos
13DX05C240041135	General < 25kW	02	1

Medición de consumo

Num. de Medidor	Lectura actual	Lectura anterior	Mult.	Consumo kWh
197GB4	00179	00159	1	20

Apoyo gubernamental

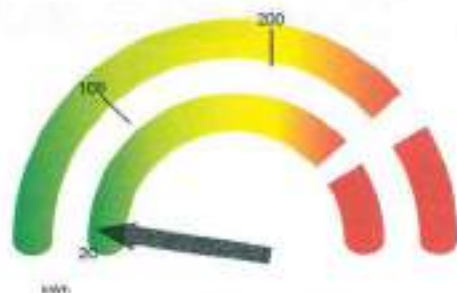

La gráfica representa su consumo de energía y el nivel de uso



¡CUIDADO!
 QUE NO TE SORPRENDAN



VER MÁS INFORMACIÓN EN www.cfe.com.mx

Fecha, hora y lugar de impresión: 12 ENE 17 10:40:34 hrs. Último Rosales 96 Centro El Grullo, El Grullo, Jalisco - México 48740

Total a pagar del periodo facturado

\$200.00

(DOSCIENTOS PESOS 00/100 M.N.)

Número de servicio

464 130 400 929

Fecha límite de pago

22 ENE 17

Información importante

Corte a partir de 22 ENE 17.
 Su consumo de energía eléctrica está dentro del rango con el menor costo para tarifa 02.

Periodo Consumo	Días	Promedio Diario en kWh	Promedio Diario en \$
09 NOV 16 AL 09 ENE 17	61	0.32	3.27

Facturación

Concepto	kWh	Precio	Subtotal
1er. Escalón	20	2.419	48.38
Cargo fijo (2)		62.150	124.38
Suma	20		172.76

Importe de la facturación

Energía	172.76
IVA 16%	27.64
Fac. del Periodo	200.40
Adeudo Anterior	228.57
Su Pago	-228.00
Total	\$200.97

Número de servicio: 464130400929
 01 464130400929 170122 000000200 6

-407-

Total a pagar:

\$200.00

(DOSCIENTOS PESOS 00/100 M.N.)

Cuenta: 13DX05C240041135 Clave de envío: Gobierno Municipal





Comisión Federal de Electricidad

Av. Paseo de la Reforma Núm. 164, Col. Juárez, México, D.F. C.P. 06600.

tel: 055 16000300

DE ADMINISTRACIÓN DE SERVICIOS BÁSICOS

Nombre y Domicilio

MUNICIPIO DE EL GRULLO JALISCO
 RASTRO MUNICIPAL
 RASTRO Y PROL MATAMOROS
 EL GRULLO. C.P. 48740
 EL GRULLO, JAL.

Cuenta	Línea	Tarifa	Hilos
13DX05C240041295	General < 25kW	02	3

Medición de consumo

Núm. de Medidor	Lectura actual	Lectura anterior	Mult.	Consumo kWh
34N44T	80565	78739	1	1826

Apoyo gubernamental

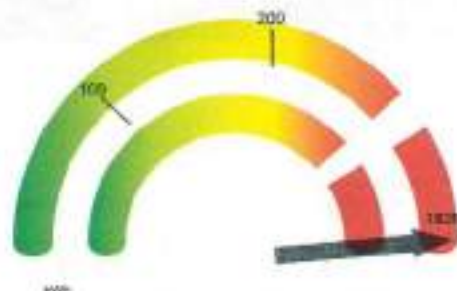

La gráfica representa tu consumo de energía y el nivel de uso



¡CUIDADO!
 QUE NO TE SORPRENDAN

EN NUESTRO SERVICIO CONSULTAR EN EL PUNTO DE CONTACTO DE CFE

Fecha, hora y lugar de impresión: 13 ENE 17 10:43:34 hrs. Urbana Reservas 86 Centro El Grullo, El Grullo, Jalisco, México 48040

Total a pagar del periodo facturado

\$6,828.00

(SEIS MIL OCHOCIENTOS VEINTIOCHO PESOS 00/100 M.N.)

Número de servicio

464 900 600 549

Fecha límite de pago

22 ENE 17

Información importante

Corte a partir de 23 ENE 17.
 Su consumo de energía eléctrica está dentro del rango excedente.

Periodo Consumo	Días	Promedio Diario en kWh	Promedio Diario en \$
09 NOV 16 AL 09 ENE 17	61	29.93	111.93

Facturación

Concepto	kWh	Precio	Subtotal
Ter. Escalón	100	2.419	241.90
2do. Escalón	100	2.917	291.70
Excedente	1,626	3.215	5,227.59
Cargo fijo (Z)		62.190	124.38
Suma	1,826		5,885.57

Importe de la facturación

Energía	5,885.57
IVA 16%	941.69
Fac. del Periodo	6,827.26
Adeudo Anterior	5,955.94
Su Pago	-5,955.00
Total	\$6,828.20

Número de servicio: 464900600549
 01 464900600549 170122 000006828 2

-409-

Total a pagar:

\$6,828.00

(SEIS MIL OCHOCIENTOS VEINTIOCHO PESOS 00/100 M.N.)

Cuenta: 13DX05C240041295 Clave de envío: Gobierno Municipal



Nombre y Domicilio

MUNICIPIO DE EL GRULLO JALISCO
CAMINO PAREDES VIEJAS 100
UNIDAD Y PERIFERICO
EL GRULLO. C.P. 48740
EL GRULLO, JAL.

Cuenta	Uso	Tarifa	Hilos
13DX05C240041480	General < 25kW	02	3

Medición de consumo:

Num. de Medidor	Lectura actual	Lectura anterior	Mult.	Consumo kWh
85E6N3	26153	24224	1	1929

Apoyo gubernamental

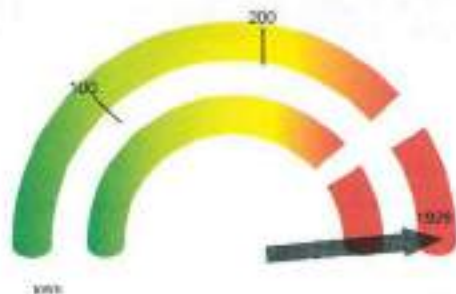

La gráfica representa su consumo de energía y el nivel de uso



¡CUIDADO!
QUE NO TE SORPRENDAN

¡Mantén siempre actualizado tu nivel de consumo de energía!



Fecha, hora y lugar de impresión: 12 ENE 17 10:43:35 hrs. Urbana Rosales 66 Centro El Grullo El Grullo Jalisco México 48740

Total a pagar del periodo facturado

\$7,212.00

(SIETE MIL DOSCIENTOS DOCE PESOS 00/100 M.N.)

Número de servicio

464 091 001 086

Fecha límite de pago

22 ENE 17

Información importante

Corte a partir de 23 ENE 17.
Su consumo de energía eléctrica está dentro del rango excedente.

Periodo Consumo	Días	Promedio Diario en kWh	Promedio Diario en \$
09 NOV 16 AL 09 ENE 17	61	31.62	118.22

Facturación

Concepto	kWh	Precio	Subtotal
1er. Escalón	100	2.419	241.90
2do. Escalón	100	2.917	291.70
Excedente	1,729	3.215	5,558.73
Cargo fijo (2)		62.193	124.38
Suma	1,929		6,216.71

Importe de la facturación

Energía	6,216.71
IVA 16%	994.67
Fac. del Periodo	7,211.38
Adeudo Anterior	1,823.83
Su Pago	-1,623.00
Total	\$7,212.21

Número de servicio: 464091001086
01 464091001086 170122 000007212 4

-410-

Total a pagar:

\$7,212.00

(SIETE MIL DOSCIENTOS DOCE PESOS 00/100 M.N.)

Cuenta: 13DX05C240041480 Clave de envío:

Gobierno Municipal





Comisión Federal de Electricidad

Av. Paseo de la Reforma Núm. 154, Col. Juárez, México, D.F. C.P. 06605

S.P.O. C05H0500397

CFE SUMINISTRADOR DE SERVICIOS ENERGÉTICOS

Nombre y Domicilio

MUNICIPIO DE EL GRULLO JALISCO
 PERIFERICO Y PREPARATORIA
 CIRCUNVALACION PTE Y PROL JALISCO
 EL GRULLO. C.P. 48740
 EL GRULLO, JAL.

Cuenta	Uso	Tarifa	Hilos
13DX05C240041495	Alumbrado Público	5A	2

Medición de consumo				
Num. de Medidor	Lectura actual	Lectura anterior	Mut.	Consumo kWh
680FMV	01012	00730	1	282

Apoyo gubernamental



El uso de sensores y dispositivos de ahorro le proporcionan beneficios significativos en su aviso recibo.



¡CUIDADO!
 QUE NO TE SORPRENDAN



www.municipioelgrullojalisco.gob.mx

Fecha, hora y lugar de impresión: 17 ENE 17 10:40:35 hrs. Urbano Rospide 96 Centro El Grullo El Grullo - Jalisco - México 48740

Total a pagar del periodo facturado

\$866.00

(OCHOCIENTOS SESENTA Y SEIS PESOS 00/100 M.N.)

Número de servicio

464 950 300 864

Fecha limite de pago

22 ENE 17

Información importante

Corte a partir de 23 ENE 17.
 El mantenimiento oportuno de sus lámparas reduce el importe de su aviso recibo.

Periodo Consumo	Días	Promedio Diario en kWh	Promedio Diario en \$
09 NOV 16 AL 09 ENE 17	61	4.62	14.19

Facturación

Concepto	kWh	Precio	Subtotal
Consumo	282	2.057	732.36
Suma	282		732.36

Importe de la facturación

Energía	732.36
2% Baja Tensión	14.64
Subtotal	747.00
IVA 16%	110.52
Fac. del Periodo	866.52
Adeudo Anterior	798.21
Su Pago	-798.00
Total	\$866.73

Número de servicio: 464950300864 -412-
 01 464950300864 170122 000000866 6

Total a pagar:
\$866.00
 (OCHOCIENTOS SESENTA Y SEIS PESOS 00/100 M.N.)

Cuenta: 13DX05C240041495 Clave de envío: Gobierno Municipal



Comisión Federal de Electricidad

Av. Paseo de la Reforma Núm. 754, Col. Juárez, México, D.F. C.P. 06600.

RFC: C58 80303CPT

CPE ADMINISTRADOR DE SERVICIOS 8490308

Nombre y Domicilio

MUNICIPIO DE EL GRULLO JALISCO
VALENTIN VELASCO 571
PERIFERICO Y PROL JALISCO
EL GRULLO, C.P. 48740
EL GRULLO, JAL.

Cuenta	Uso	Tarifa	Hilos
13DX05C240041505	General < 25KW	02	3

Medición de consumo				
Num. de Medidor	Lectura actual	Lectura anterior	Mult.	Consumo kWh
04RR15	15627	13269	1	2358
04RR15	0.02	0	1	0.02
04RR15	02579	02155	1	424

Apoyo gubernamental	



La gráfica representa tu consumo de energía y el nivel de uso



¡CUIDADO!
QUE NO TE SORPRENDAN



888 8000000000000000 (en el área de cobertura de México)

Fecha, hora y lugar de impresión: 12.ENE 17 10:40:36 hrs. Urbano Rosales 98 Centro El Grullo, El Grullo, Jalisco (México 48740)

Total a pagar del periodo facturado

\$8,626.00

(OCHO MIL SEISCIENTOS VEINTISEIS PESOS 00/100 M.N.)

Número de servicio

464 940 200 667

Fecha límite de pago

22 ENE 17

Información importante

Corte a partir de 23 ENE 17.

Su consumo de energía eléctrica está dentro del rango excelente.

Periodo Consumo	Días	Promedio Diario en kWh	Promedio Diario en \$
09 NOV 16 AL 09 ENE 17	61	38.65	141.40

Facturación

Concepto	kWh	Precio	Subtotal
1er. Escalón	100	2,419	241.99
2do. Escalón	100	2,917	291.70
Excedente	2,158	3,210	6,937.97
Cargo fijo (2)		62.160	124.38
Suma	2,358		7,595.95

Importe de la facturación

Energía	7,595.94
Bonificación Factor de Potencia	-159.51
Subtotal	7,436.43
IVA 16%	1,189.82
Fac. del Periodo	8,626.25
Adeudo Anterior	6,330.32
Su Pago	-6,330.00
Total	\$8,626.57

Número de servicio: 464940200667
01 464940200667 170122 000008626 6

-414-

Total a pagar:

\$8,626.00

(OCHO MIL SEISCIENTOS VEINTISEIS PESOS 00/100 M.N.)

Cuenta: 13DX05C240041505 Clave de envío: Gobierno Municipal





Comisión Federal de Electricidad

Av. Paseo de la Reforma Núm. 164, Col. Juárez, México, D.F. C.P. 06603

RFC: C5516030CPT

CFE SUMINISTRADOR DE SERVICIOS BÁSICOS

Nombre y Domicilio

MUNICIPIO DE EL GRULLO JALISCO
VALENTIN VELASCO 581 CP.48740
PROL JALISCO Y CARR GRULLO INGENIO
EL GRULLO. C.P. 48740
EL GRULLO, JAL.

Cuenta	Uso	Tarifa	Hilos
13DX05C240041510	General < 20kW	02	2

Medición de consumo				
Num. de Medidor	Lectura actual	Lectura anterior	Mult.	Consumo kWh
447ED7	21685	20544	1	1051

Apoyo gubernamental

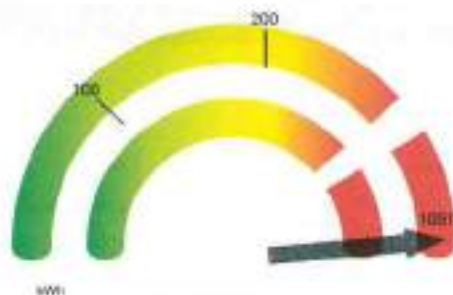

La gráfica representa su consumo de energía y el nivel de uso



¡CUIDADO!
QUE NO TE SORPRENDAN

¡NO OLVIDES VERIFICAR EL ESTADO DE TU RECIBO DE LUZ!



Fecha, hora y lugar de impresión: 17 ENE 17 10:46:39 hrs. Urbano Rosales 96 Centro El Grullo El Grullo Jalisco México 48740

Total a pagar del periodo facturado

\$3,937.00

(TRES MIL NOVECIENTOS TREINTA Y SIETE PESOS 00/100 M.N.)

Número de servicio

464 080 500 901

Fecha límite de pago

22 ENE 17

Información importante

Corte a partir de 23 ENE 17.
Su consumo de energía eléctrica está dentro del rango excelente.

Periodo Consumo	Días	Promedio Diario en kWh	Promedio Diario en \$
09 NOV 16 AL 09 ENE 17	61	17.22	64.54

Facturación

Concepto	kWh	Precio	Subtotal
1er. Escalón	100	2.418	241.90
2do. Escalón	100	2.917	291.70
Excedente	851	3.215	2,735.98
Cargo fijo (2)		62.100	114.38
Suma	1,051		3,383.94

Importe de la facturación

Energía	3,383.94
IVA 15%	543.03
Pac. del Periodo	3,836.97
Adeudo Anterior	2,531.29
Su Pago	-2,531.00
Total	\$3,937.26

Número de servicio: 464080500901 -415-
01 464080500901 170122 000003937 3

Total a pagar:
\$3,937.00

(TRES MIL NOVECIENTOS TREINTA Y SIETE PESOS 00/100 M.N.)

Cuenta: 13DX05C240041510 Clave de envío: Gobierno Municipal



Comisión Federal de Electricidad

Av. Paseo de la Reforma Núm. 154, Col. Juárez, México, D.F. C.P. 06600.

RFC: C55190330CP7

CFE SUMINISTRADOR DE SERVICIOS RÁPIDOS

Nombre y Domicilio

MUNICIPIO DE EL GRULLO JALISCO
CARR EL GRULLO A INGENIO
FTE ANTENA TELCEL Y PERIFERICO
EL GRULLO, C.P. 48740
EL GRULLO, JAL.

Cuenta	Uso	Tarifa	Hilos
130X05C240041515	Alumbrado Público	5A	2

Medición de consumo				
Num. de Medidor	Lectura actual	Lectura anterior	Mult.	Consumo kWh
40C3M3	83952	80745	1	3207

Apoyo gubernamental



El uso de sensores y dispositivos de ahorro le proporcionarán beneficios significativos en su aviso recibo.



¡CUIDADO!
QUE NO TE SORPRENDAN

www.servicioalcliente.cfe.com.mx



Fecha, hora y lugar de impresión: 12 ENE 17 10:40:38 hrs. Urbano Rosas 95 Centro El Grullo, El Grullo, Jalisco, México 48740

Total a pagar del periodo facturado

\$11,506.00

(ONCE MIL QUINIENTOS SEIS PESOS 00/100 M.N.)

Número de servicio

464 091 001 701

Fecha límite de pago

22 ENE 17

Información importante

Corte a partir de 23 ENE 17.
El mantenimiento oportuno de sus lámparas reduce el importe de su aviso recibo.

Periodo Consumo	Días	Promedio Diario en kWh	Promedio Diario en \$
09 NOV 16 AL 09 ENE 17	61	52.57	188.62

Facturación

Concepto	kWh	Precio	Subtotal
Consumo	3,207	3.093	9,919.25
Suma	3,207		9,919.25

Importe de la facturación

Energía	9,919.25
IVA 15%	1,587.08
Fac. del Periodo	11,506.33
Adeudo Anterior	3,635.59
Se Pago	-3,635.00
Total	\$11,506.92

Número de servicio: 464091001701
01 464091001701 170122 000011506 8

-416-

Total a pagar:

\$11,506.00

(ONCE MIL QUINIENTOS SEIS PESOS 00/100 M.N.)



Cuenta: 130X05C240041515 Clave de envío: Gobierno Municipal



Comisión Federal de Electricidad

Av. Paseo de la Reforma Núm. 164, Col. Juárez, México, D.F. C.P. 06600.

RFC: C-55160330377

CFE SUMINISTRADOR DE SERVICIOS ENERGÉTICOS

Nombre y Domicilio

MUNICIPIO DE EL GRULLO JALISCO
 PEDRO MICHEL 54
 N RIVERA Y PROL JALISCO
 EL GRULLO. C.P. 48740
 EL GRULLO, JAL.

Cuenta	Uso	Tarifa	Hilos
13DX05C240041575	Alumbrado Público	5A	1

Medición de consumo

Num. de Medidor	Lectura actual	Lectura anterior	Mult.	Consumo kWh
42DD74	29448	29060	1	388

Apoyo gubernamental

Total a pagar del periodo facturado

\$1,392.00

(UN MIL TRESCIENTOS NOVENTA Y DOS PESOS 00/100 M.N.)

Número de servicio

464 070 301 357

Fecha límite de pago

22 ENE 17

Información importante

Corte a partir de 23 ENE 17.
 El mantenimiento oportuno de sus lámparas reduce el importe de su aviso recibo.

Periodo Consumo	Días	Promedio Consumo en kWh	Promedio Diario en \$
09 NOV 16 AL 09 ENE 17	61	6.36	22.81

Facturación

Concepto	kWh	Precio	Subtotal
Consumo	388	3.053	1,200.08
Sema	388		1,200.08

Importe de la facturación

Energía	1,200.08
IVA 16%	192.01
Fac. del Periodo	1,392.09
Adeudo Anterior	1,319.07
Su Pago	-1,319.00
Total	\$1,392.16



El uso de sensores y dispositivos de ahorro le proporcionan beneficios significativos en su aviso recibo.



¡CUIDADO!
 QUE NO TE SORPRENDAN

www.cfe.com.mx



Fecha, hora y lugar de impresión: 12 ENE 17 10:40:36 hrs. Urbana Rosales 95 Centro El Grullo, El Grullo Jalisco, México 48740

Número de servicio: 464070301357
 01 464070301357 170122 000001392 5

-417-

Total a pagar:

\$1,392.00

(UN MIL TRESCIENTOS NOVENTA Y DOS PESOS 00/100 M.N.)

Cuenta: 13DX05C240041575 Clave de envío:

Gobierno Municipal





Comisión Federal de Electricidad

Av. Paseo de la Reforma Núm. 164, Col. Juárez, México, D.F. C.P. 06600.

R.F.C. CFE180303CPT

CFE SUMINISTRADOR DE SERVICIOS ENERGÉTICOS

Nombre y Domicilio

MUNICIPIO DE EL GRULLO JALISCO
CRUCERO GRULLO PUERTA BARRO 10
GRANJA LA PROVIDENCIA Y TULUM
EL GRULLO. C.P. 48740
EL GRULLO, JAL.

Cuenta	Uso	Tarifa	Hilos
13DX05C240041965	General < 25kW	02	1

Medición de consumo

Num. de Medidor	Lectura actual	Lectura anterior	Mult.	Consumo kWh
95B2K8	07579	07398	1	181

Apoyo gubernamental

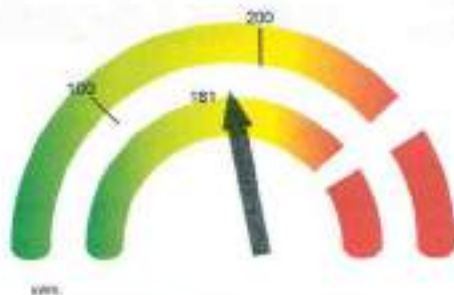

La gráfica representa la consumo de energía y el nivel de uso.



¡CUIDADO!
QUE NO TE SORPRENDAN

¡SE HA BAJADO EL PRECIO DE TU ENERGÍA!



Fecha, hora y lugar de impresión: 12 ENE 17 10:40:27 hrs. Urbani Rosales 96 Centro El Grullo El Grullo Jalisco, México 48740

Total a pagar del periodo facturado

\$699.00

(SEISCIENTOS NOVENTA Y NUEVE PESOS 00/100 M.N.)

Número de servicio

464 090 500 569

Fecha límite de pago

22 ENE 17

Información importante

Corte a partir de 23 ENE 17.
Su consumo de energía eléctrica está dentro del rango con bajo costo para tarifa 02

Periodo Consumo	Días	Promedio Diario en kWh	Promedio Diario en \$
09 NOV 16 AL 09 ENE 17	61	2.96	11.45

Facturación

Concepto	kWh	Precio	Subtotal
1er. Escalón	100	2.413	241.00
2do. Escalón	81	2.917	236.27
Cargo fijo (2)		62.198	124.38
Suma	181		602.55

Importe de la facturación

Energía	602.55
IVA 16%	96.40
Fec. del Periodo	898.95
Adeludo Anterior	2,545.38
Su Pago	-2,545.00
Total	\$699.33

Número de servicio: 464000500569
01 464090500569 170122 000000699 8

-425-

Total a pagar:
\$699.00

(SEISCIENTOS NOVENTA Y NUEVE PESOS 00/100 M.N.)



Cuenta: 13DX05C240041965 Clave de envío: Gobierno Municipal



Comisión Federal de Electricidad

Av. Paseo de la Reforma Núm. 184, Col. Juárez, México, D.F. C.P. 06603.

RFC: C05800003CY

CFE SUMINISTRADOR DE SERVICIOS BÁSICOS

Nombre y Domicilio

MUNICIPIO DE EL GRULLO JALISCO
ALMEDRO 199 CP.48740
PALMA SOLA Y DURAZNO
EL GRULLO. C.P. 48740
EL GRULLO, JAL.

Cuenta	Uso	Tarifa	Hilos
13DX05C240042000	General < 25KW	02	1

Medición de consumo

Num. de Medidor	Lectura actual	Lectura anterior	Mult.	Consumo kWh
9J73Y5	11038	10684	1	354

Apoyo gubernamental

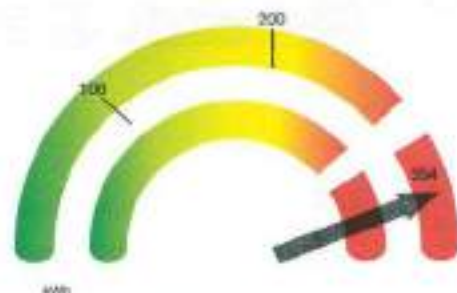

La gráfica representa la consumo de energía y el nivel de uso



¡CUIDADO!
QUE NO TE SORPRENDAN

488-80000 SERVICIO CLIENTES CFE. HORA DE RESPUESTA 24 HORAS



Fecha, hora y lugar de impresión: 12 ENE 17 10:40:37 hrs. Urbano Ricardo 96 Centro El Grullo, El Grullo, Jalisco, México 48740

Total a pagar del periodo facturado

\$1,337.00

(UN MIL TRESCIENTOS TREINTA Y SIETE PESOS 00/100 M.N.)

Número de servicio

464 090 801 101

Fecha límite de pago

22 ENE 17

Información importante

Corte a partir de 23 ENE 17.

Si consumo de energía eléctrica está dentro del rango precedente.

Periodo Consumo	Días	Promedio Diario en kWh	Promedio Diario en \$
09 NOV 16 AL 09 ENE 17	61	5.80	21.91

Facturación

Concepto	kWh	Precio	Subtotal
1er. Escalon	100	2.419	241.90
2do. Escalon	100	2.917	291.70
Excedente	154	3.215	495.11
Cargo fijo (2)		62.190	124.38
Suma	354		1,153.09

Importe de la facturación

Energía	1,153.09
IVA 16%	184.49
Fac. del Periodo	1,337.58
Adeudo Anterior	1,258.08
Si Pago	-1,268.00
Total	\$1,337.66

Número de servicio: 464090801101

-421-

Total a pagar:

\$1,337.00

(UN MIL TRESCIENTOS TREINTA Y SIETE PESOS 00/100 M.N.)

Cuenta: 13DX05C240042000

Clave de envío:

Gobierno Municipal





Comisión Federal de Electricidad

Av. Paseo de la Reforma Núm. 184, Col. Juárez, México, D.F. C.P. 06030.

Tel. 05014000CP7

SE SUMINISTRADOR DE SERVICIOS BÁSICOS

Nombre y Domicilio

MUNICIPIO DE EL GRULLO JALISCO
 AV ZARZAMORA 819 CP.48740
 TECOPATLAN Y LAS JOYAS
 EL GRULLO, C.P. 48740
 EL GRULLO, JAL.

Total a pagar del periodo facturado

\$11,184.00

(ONCE MIL CIENTO OCHENTA Y CUATRO PESOS 00/100 M.N.)

Número de servicio

464 140 201 177

Fecha límite de pago

22 ENE 17

Información importante

Corte a partir de 23 ENE 17.
 Su consumo de energía eléctrica está dentro del rango excedente.

Cuenta	Uso	Tarifa	Hilos
13DX05C240040735	General < 25kW	02	2

Medición de consumo

Num. de Medidor	Lectura actual	Lectura anterior	Mut.	Consumo kWh
968PJG	03466	00472	1	2994

Periodo Consumo	Días	Promedio Diario en kWh	Promedio Diario en \$
09 NOV 16 AL 09 ENE 17	61	49.08	183.34

Apoyo gubernamental

Facturación

Concepto	kWh	Precio	Subtotal
1er. Escalón	100	2.419	241.90
2do. Escalón	100	2.917	291.70
Excedente	2.794	3.215	8,982.71
Cargo fijo (2)		\$2.190	124.38
Suma	2.994		9,640.69



La gráfica representa tu consumo de energía y el nivel de uso

Importe de la facturación

Energía	9,640.69
IVA 16%	1,542.51
Fac. del Periodo	11,183.20
Adeudo Anterior	9,580.90
Su Pago	-9,590.00
Total	\$11,184.16



¡CUIDADO!
 QUE NO TE SORPRENDAN

www.cfe.com.mx



Fecha, hora y lugar de impresión: 12 ENE 17 10:40:33 hrs. Urbano Rosales 95 Centro El Grullo Jalisco México 48740

Número de servicio: 464140201177

-403-

Total a pagar:

\$11,184.00

(ONCE MIL CIENTO OCHENTA Y CUATRO PESOS 00/100 M.N.)



Cuenta: 13DX05C240040735

Clave de envío:

Gobierno Municipal



Comisión Federal de Electricidad

Av. Paseo de la Reforma Núm. 164, Col. Juárez, México, D.F. C.P. 06600.

RFC: C89160503P

CFE SUMINISTRADOR DE SERVICIOS BÁSICOS

Nombre y Domicilio

MUNICIPIO DE EL GRULLO
CAMINO PAREDES VIEJAS 100 A
X Y X
EL GRULLO. C.P. 48740
EL GRULLO, JAL.

Cuenta	Uso	Tarifa	Hilos
13DX05C240041485	General < 25kW	02	3

Medición de consumo				
Núm. de Medidor	Lectura actual	Lectura anterior	Mult.	Consumo kWh
732GN4	01958	01958	1	0

Apoyo gubernamental

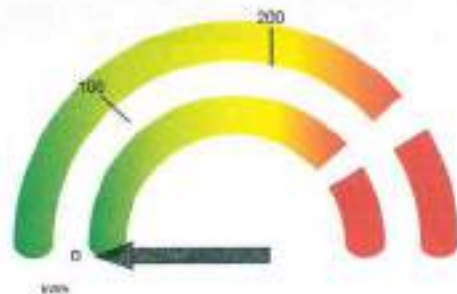

La gráfica representa su consumo de energía y el nivel de uso



¡CUIDADO!
QUE NO TE SORPRENDAN

¡SE RECOMIENDA CUIDAR SU CONSUMO EN EL PERIODO DE FACTURACIÓN!



Fecha, hora y lugar de impresión: 12 ENE 17 13:46:35 hrs. Urbano Rosales 96 Centro El Grullo, El Grullo, Jalisco, México 48740

Total a pagar del periodo facturado

\$144.00

(CIENTO CUARENTA Y CUATRO PESOS 00/100 M.N.)

Número de servicio

464 140 101 113

Fecha límite de pago

22 ENE 17

Información importante

Corte a partir de 23 ENE 17.
Su medidor no registró consumo en este bimestre.

Periodo Consumo	Días	Promedio Diario en kWh	Promedio Diario en \$
09 NOV 16 AL 09 ENE 17	61	0	2.36

Facturación

Concepto	kWh	Precio	Subtotal
1er. Escalón		2.419	0.00
Cargo fijo (2)	0		0.00

Importe de la facturación

Energía	124.38
IVA 16%	19.90
Fac. del Periodo	144.28
Adeudo Anterior	209.52
Su Pago	-209.00
Total	\$144.80

Número de servicio: 40414010113
01 464 140 101 113 170122 000000144 3

-411-

Total a pagar:

\$144.00

(CIENTO CUARENTA Y CUATRO PESOS 00/100 M.N.)

Cuenta: 13DX05C240041485 Clave de envío:

Gobierno Municipal





Comisión Federal de Electricidad

Av. Paseo de la Reforma Núm. 16A, Col. Juárez, México, D.F. C.P. 06603

RFC: C5916030CPT

DE ADMINISTRACIÓN DE SERVICIOS SABECOS

Nombre y Domicilio

MUNICIPIO DE EL GRULLO JALISCO
 PROL JALISCO 399
 JUNTO UNIDAD DEPORTI Y CARR AUTLAN
 EL GRULLO. C.P. 48740
 EL GRULLO, JAL.

Cuenta	Uso	Tarifa	Hilos
13DX05C240041500	General < 25kW	02	3

Medición de consumo				
Num. de Medidor	Lectura actual	Lectura anterior	Mut.	Consumo kWh
920F1R	32630	30266	1	2364

Apoyo gubernamental

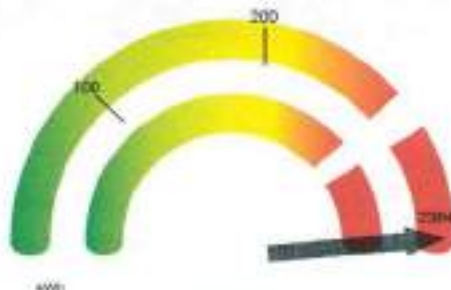

La gráfica representa tu consumo de energía y el nivel de uso



¡CUIDADO!
 QUE NO TE SORPRENDAN

¡SE INICIA LA VERBAZAJE DE LOS PRECIOS DE LA ENERGÍA EN EL MES DE ENERO DE 2017!



Fecha, hora y lugar de impresión: 12 ENE 17 10:40:35 hrs. Urbano Rosales 96 Centro El Grullo, El Grullo, Jalisco, México 48740

Total a pagar del periodo facturado

\$8,834.00

(OCHO MIL OCHOCIENTOS TREINTA Y CUATRO PESOS 00/100 M.N.)

Número de servicio

464 140 201 193

Fecha límite de pago

22 ENE 17

Información importante

Corte a partir de 23 ENE 17.
 Su consumo de energía eléctrica está dentro del rango precedente.

Periodo Consumo	Días	Promedio Diario en kWh	Promedio Diario en \$
09 NOV 16 AL 09 ENE 17	61	38.75	144.81

Facturación

Concepto	kWh	Precio	Subtotal
1er. Escalón	100	2,419	241.90
2do. Escalón	100	2,917	291.70
Excedente	2,164	3,215	6,957.20
Cargo fijo (2)		62,350	124.38
Suma	2,364		7,615.24

Importe de la facturación

Energía	7,615.24
IVA 15%	1,218.43
Fac. del Periodo	8,833.67
Adeudo Anterior	9,014.49
Su Pago	-9,014.00
Total	\$8,834.16

Número de servicio: 464140201193
 01 464140201193 170122 000008834 0

-413-



Cuenta: 13DX05C240041500 Clave de envío: Gobierno Municipal

Total a pagar:

\$8,834.00

(OCHO MIL OCHOCIENTOS TREINTA Y CUATRO PESOS 00/100 M.N.)



Comisión Federal de Electricidad

Av. Paseo de la Reforma Núm. 154, Col. Juárez, México, D.F. C.P. 06500.

RFC: CRR140300DF

DFE SUMINISTRADOR DE SERVICIOS BÁSICOS

Nombre y Domicilio

MUNICIPIO DE EL GRULLO
TEOCINTLE 104 A
TECOPATLAN
EL GRULLO. C.P. 48740
EL GRULLO, JAL.

Total a pagar del periodo facturado

\$2,852.00

(DOS MIL OCHOCIENTOS CINCUENTA Y DOS PESOS 00/100 M.N.)

Número de servicio

464 140 701 927

Fecha límite de pago

22 ENE 17

Información importante

Corte a partir de 23 ENE 17.

El mantenimiento oportuno de sus lámparas reduce el importe de su aviso recibo.

Cuenta Uso Tarifa Hilos

13DX05C240040935 Alumbrado Público 5A 2

Medición de consumo

Num. de Medidor	Lectura actual	Lectura anterior	Mult.	Consumo kWh
48378K	05152	04357	1	795

Apoyo gubernamental

Periodo Consumo	Días	Promedio Consumo en kWh	Promedio Consumo en \$
09 NOV 16 AL 09 ENE 17	61	13.03	46.75

Facturación

Concepto	kWh	Precio	Subtotal
Consumo	795	3.093	2,458.93
Suma	795		2,458.93

Importe de la facturación

Energía	2,458.93
IVA 16%	393.42
Fac. del Periodo	2,852.35
Adeudo Anterior	3,081.22
Su Pago	-3,081.00
Total	\$2,852.57

El uso de sensores y dispositivos de ahorro le proporcionan beneficios significativos en su aviso recibo.



¡CUIDADO!
QUE NO TE SORPRENDAN

¡No permita que nadie desautorice su pago, asegure su recibo de luz.



Fecha, hora y lugar de impresión: 12 ENE 17 10:40:33 hrs. Urbani Rosales 96 Centro El Grullo, El Grullo, Jalisco, México 48740

Número de servicio: 464140701927

-04-

Total a pagar:

01 464140701927 170122 000002852 3

\$2,852.00



(DOS MIL OCHOCIENTOS CINCUENTA Y DOS PESOS 00/100 M.N.)

Cuenta: 13DX05C240040935 Clave de envío:

Gobierno Municipal

CFE Comisión Federal de Electricidad

Av. Paseo de la Reforma Núm. 154, Col. Juárez, México, D.F. C.P. 06500.

STC: C3516333C37

CFE ADMINISTRADOR DE SERVICIOS 186038

Nombre y Domicilio

MUNICIPIO DE EL GRULLO JALISCO
EDUARDO GARCIA S N
SALIDA AL CHACALITO Y TULUM
EL GRULLO. C.P. 48740
EL GRULLO, JAL.

Cuenta	Uso	Tarifa	Hilos
13DX05C240041920	Alumbrado Público	5A	2

Medición de consumo				
Num. de Medidor	Lectura actual	Lectura anterior	Mult.	Consumo kWh
868MW5	14035	12906	1	1129

Apoyo gubernamental



El uso de sensores y dispositivos de ahorro le proporcionan beneficios significativos en su aviso recibo.



¡CUIDADO!
QUE NO TE SORPRENDAN

VER MÁS INFORMACIÓN EN EL PÁG. 02 DE TU AVISO RECIBO



Fecha, hora y lugar de impresión: 12 ENE 17 10:40:37 hrs. Urbani Rosales 96 Centro El Grullo, El Grullo, Jalisco, México 48740

Total a pagar del periodo facturado

\$4,051.00

(CUATRO MIL CINCUENTA Y UN PESOS 00/100 M.N.)

Numero de servicio

464 141 100 188

Fecha limite de pago

22 ENE 17

Información importante

Corte a partir de 23 ENE 17.
El mantenimiento oportuno de sus lámparas reduce el importe de su aviso recibo.

Periodo Consumo	Días	Promedio Diario en kWh	Promedio Diario en \$
09 NOV 16 AL 09 ENE 17	61	18.50	66.40

Facturación

Concepto	kWh	Precio	Subtotal
Consumo	1,129	3,563	3,491.99
Suma	1,129		3,491.99

Importe de la facturación

Energía	3,491.99
IVA 16%	558.71
Fac. del Periodo	4,050.70
Adeudo Anterior	3,784.53
Su Pago	-3,784.00
Total	\$4,051.23

Numero de servicio: 464141100188

01 464141100188 170122 000004051 9

-419-



Cuenta: 13DX05C240041920 Clave de envío: Gobierno Municipal

Total a pagar:

\$4,051.00

(CUATRO MIL CINCUENTA Y UN PESOS 00/100 M.N.)



Comisión Federal de Electricidad

Av. Paseo de la Reforma Núm. 164, Col. Juárez, México, D.F. C.P. 06600.

RFC: CFE-933300P7

CFE ADMINISTRACIÓN DE SERVICIOS AL CLIENTE

Nombre y Domicilio

MUNICIPIO DE EL GRULLO JALISCO
10 DE MAYO S N ESQ MIGUEL DE L
EDUARDO GARCIA Y PROL EDUARDO GARCIA
EL GRULLO, C.P. 48740
EL GRULLO, JAL.

Cuenta	Uso	Tarifa	Hilos
13DX05C240041896	Alumbrado Público	5A	2

Medición de consumo				
Num. de Medidor	Lectura actual	Lectura anterior	Mult.	Consumo kWh
090X3U	00001	00301	1	0

Apoyo gubernamental



Este aviso-recibo considera únicamente el consumo mínimo de energía eléctrica de 4 horas diarias de la demanda contratada.



¡CUIDADO!
QUE NO TE SORPRENDAN

VER MÁS INFORMACIÓN DESARROLLANDO EN EL PANTALLÓN DE TU PUNTO DE CUIDADO



Fecha, hora y lugar de impresión: 12 ENE 17 15:45:37 hrs. Urbana Rosales 98 Centro El Grullo El Grullo Jalisco México 48740

Total a pagar del periodo facturado

\$1,751.00

(UN MIL SETECIENTOS CINCUENTA Y UN PESOS 00/100 M.N.)

Número de servicio

464 151 101 468

Fecha límite de pago

22 ENE 17

Información importante

Corte a partir de 23 ENE 17.

Este aviso-recibo considera únicamente el consumo mínimo de energía eléctrica de 4 horas diarias de la demanda contratada.

Periodo Consumo	Días	Promedio Diario en kWh	Promedio Diario en \$
09 NOV 16 AL 09 ENE 17	61	0	28.70

Facturación

Cargo Mínimo	488	1,093	1,509.38
--------------	-----	-------	----------

Importe de la facturación

Cargo mínimo mensual	1,509.38
IVA 16%	241.50
Fac. del Periodo	1,750.88
Adeudo Anterior	1,763.21
Su Pago	-1,763.00
Total	\$1,751.09

Número de servicio: 464151101468
01 464151101468 170122 00001751 6

-413-

Total a pagar:

\$1,751.00

(UN MIL SETECIENTOS CINCUENTA Y UN PESOS 00/100 M.N.)



Cuenta: 13DX05C240041896 Clave de envío: Gobierno Municipal



Comisión Federal de Electricidad

Av. Paseo de la Reforma Núm. 194, Col. Juárez, México, D.F. C.P. 06601.

RFC: C5916296CP7

CFE SUBSISTEMA DE SERVICIOS BÁSICOS

Nombre y Domicilio

MUNICIPIO DE EL GRULLO JALISCO
XOCHIMILCO FTE 269 CP 48740
CALLEJON DE LOS OZOTES Y 20 DE NOVIEMBRE
EL GRULLO. C.P. 48740
EL GRULLO, JAL.

Cuenta	Uso	Tarifa	Hilos
68DX05C240011120	General < 25kW	02	2

Medición de consumo

Num. de Medidor	Lectura actual	Lectura anterior	Mult.	Consumo kWh
114PJE	81	40	1	41

Apoyo gubernamental

Total a pagar del periodo facturado

\$187.00

(CIENTO OCHENTA Y SIETE PESOS 00/100 M.N.)

Número de servicio

464 091 100 319

Fecha límite de pago

23 ENE 17

Información importante

Corte a partir de 24 ENE 17

Su consumo de energía eléctrica está dentro del rango con el menor costo para tanta U2.

Periodo Consumo	Días	Promedio Diario en kWh	Promedio Diario en \$
13 DIC 16 AL 10 ENE 17	28	1.46	6.67

Facturación

Concepto	kWh	Precio	Subtotal
Ter. Escobón	41	2.419	99.17
Cargo fijo (1)		62.190	62.19
Suma	41		161.36

Importe de la facturación

Energía	161.36
IVA 16%	25.81
Facturación del Periodo	187.17
Adeudo Anterior	48.75
Su Pago	-48.00
Total	\$187.92



La gráfica representa su consumo de energía y el nivel de uso



¡CUIDADO!
QUE NO TE SORPRENDAN

www.cfe.com.mx
www.cfe.com.mx OBTIENE MÁS INFORMACIÓN EN EL MENÚ DE TU RECIBO DE LUZ.



Fecha, hora y lugar de impresión: 12 ENE 17 03:56:52 hrs Urbana Resales 99 Centro El Grullo Jalisco México 48740

Número de servicio: 464091100319

-508-

Total a pagar:

01464091100319170123 090000187 8

\$187.00

(CIENTO OCHENTA Y SIETE PESOS 00/100 M.N.)

Cuenta: 68DX05C240011120 Clave de envío: Gobierno Municipal

**Comisión Federal de Electricidad**

Av. Paseo de la Reforma Núm. 164, Col. Juárez, México, D.F. C.P. 06600

RFC: C58160300P7

CFE SUMINISTRADOR DE SERVICIOS ELÉCTRICOS

Nombre y Domicilio

MUNICIPIO DE EL GRULLO JALISCO
 QUINTANA ROO 66 CP.48740
 C PIMIENTA Y CIRCUV OTE
 EL GRULLO. C.P. 48740
 EL GRULLO, JAL.

Cuenta	Uso	Tarifa	Hilos
68DX05C240023690	General < 25kW	02	2

Medición de consumo				
Num. de Medidor	Lectura actual	Lectura anterior	Mult.	Consumo kWh
479B4P	4206	4034	1	172

Apoyo gubernamental

[Barra de apoyo gubernamental]

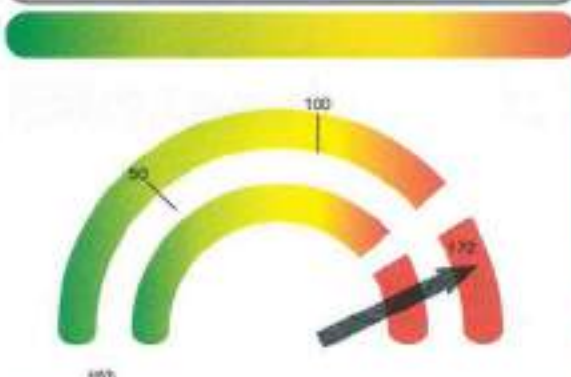

La gráfica representa la consumo de energía y el nivel de uso



¡CUIDADO!
QUE NO TE SORPRENDAN



Fecha, hora y lugar de impresión: 12 ENE 17 04:12:55 hrs. Urbana Rosales 35 Centro El Grullo, El Grullo, Jalisco, México-48740

Total a pagar del periodo facturado**\$650.00**

(SEISCIENTOS CINCUENTA PESOS 00/100 M.N.)

Número de servicio**464 140 301 180****Fecha límite de pago****23 ENE 17****Información importante***Corte a partir de 24 ENE 17.**Su consumo de energía eléctrica está dentro del rango excedente.*

Periodo Consumo	Días	Promedio Diario en kWh	Promedio Diario en \$
13 DIC 16 AL 10 ENE 17	28	6.14	23.21

Facturación

Concepto	kWh	Precio	Subtotal
1er. Escalón	50	2.415	120.95
2do. Escalón	50	2.917	145.85
Excedente	72	3.215	231.48
Cargo fijo (1)		62.190	62.19
Suma	172		560.47

Importe de la facturación

Energía	560.47
IVA 16%	89.57
Facturación del Periodo	650.14
Adeudo Anterior	573.24
Su Pago	-673.00
Total	\$650.38

Número de servicio: 464140301180

-663-

Total a pagar:**\$650.00**

(SEISCIENTOS CINCUENTA PESOS 00/100 M.N.)

Cuenta: 68DX05C240023690 Clave de envío:

Gobierno Municipal





Comisión Federal de Electricidad

Av. Paseo de la Reforma Núm. 154, Col. Juárez, México, D.F. C.P. 06600.

RFC: C05146330CP7

CFE S.A. ADMINISTRADOR DE SERVICIOS BÁSICOS

Nombre y Domicilio

MUNICIPIO DE EL GRULLO JALISCO
 CALLEJON DE LOS OZOTES FTE 35
 20 DE NOVIEMBRE Y OBREGON
 EL GRULLO, C.P. 48740
 EL GRULLO, JAL.

Cuenta	Uso	Tarifa	Hijos
68DX05C240012840	Alumbrado Público	5A	1

Medición de consumo

Núm. de Medidor	Lectura actual	Lectura anterior	Mult.	Consumo kWh
11B0B1	8115	8042	1	73

Apoyo gubernamental

--



El uso de sensores y dispositivos de ahorro le proporcionan beneficios significativos en su aviso recibo.



¡CUIDADO!
 QUE NO TE SORPRENDAN

ME AYUDA A EFICIENTIZAR EN EL PAGO DE TU RECIBO RECIBO



Fecha, hora y lugar de impresión: 12 ENE 17 03:55:53 hrs. Urbano Riosmena 96 Carretera El Grullo El Grullo Jalisco México 48740

Total a pagar del periodo facturado

\$262.00

(DOSCIENTOS SESENTA Y DOS PESOS 00/100 M.N.)

Número de servicio

464 080 600 611

Fecha límite de pago

23 ENE 17

Información importante

Corte a partir de 24 ENE 17.
 El mantenimiento oportuno de sus lámparas reduce el importe de su aviso recibo.

Periodo Consumo	Días	Promedio Diario en kWh	Promedio Diario en \$
13 DIC 16 AL 10 ENE 17	28	2.60	9.35

Facturación

Concepto	kWh	Precio	Subtotal
Consumo	73	3.093	225.78
Suma	73		225.78

Importe de la facturación

Energía	225.78
IVA 16%	36.12
Facturación del Periodo	261.90
Adeudo Anterior	300.00
Su Pago	-300.00
Total	\$262.26

Número de servicio: 464080600511
 01 464080600611 170123 000000262 8

-511-

Total a pagar:

\$262.00

(DOSCIENTOS SESENTA Y DOS PESOS 00/100 M.N.)



Cuenta: 68DX05C240012840 Clave de envío: Gobierno Municipal



Comisión Federal de Electricidad

Av. Paseo de la Reforma Núm. 164, Col. Juárez, México, D.F. C.P. 06600.

RFC: C55160200CPT

CFE ADMINISTRADOR DE SERVICIOS BÁSICOS

Nombre y Domicilio

MUNICIPIO DE EL GRULLO JALISCO
PRIMAVERA SIN NUMERO
EUCALITO Y FRESNO
EL GRULLO. C.P. 48740
EL GRULLO, JAL.

Cuenta	Uso	Tarifa	Hilos
68DX05C240012605	Alumbrado Público	5A	2

Medición de consumo

Num de Medidor	Lectura actual	Lectura anterior	Mult	Consumo kWh
38E17F	83286	87989	†	297

Apoyo gubernamental

--



El uso de sensores y dispositivos de ahorro le proporcionan beneficios adicionales en su aviso recibo.



¡CUIDADO!
QUE NO TE SORPRENDAN

¡NO ABUSAS DEL USO DE DISPOSITIVOS EN EL PASEO DE TU PERRO DE CALLE!



Fecha, hora y lugar de impresión: 12/ENE/17 05:55:52 hrs. Urbano Rosales 96 Centro D. Grullo D. Jalisco México 48740

Total a pagar del periodo facturado

\$1,690.00

(UN MIL SEISCIENTOS NOVENTA PESOS 00/100 M.N.)

Número de servicio

464 021 100 427

Fecha límite de pago

23 ENE 17

Información importante

Corte a partir de 24 ENE 17.

El mantenimiento oportuno de sus lámparas reduce el importe de su aviso recibo.

Periodo Consumo	Días	Promedio Diario en kWh	Promedio Diario en \$
13 DIC 16 AL 10 ENE 17	28	19.64	60.35

Facturación

Concepto	kWh	Precio	Subtotal
Cargo Mínimo	550	2.597	1,428.35

Importe de la facturación

Cargo mínimo mensual	1,428.35
2% Baja Tensión	28.56
Subtotal	1,456.91
IVA 16%	233.10
Facturación del Periodo	1,690.01
Adeudo Anterior	1,920.81
Su Pago	-1,920.00
Total	\$1,690.82

Número de servicio: 464021100427
01 464021100427 170123 000001690 5

-505-

Total a pagar:

\$1,690.00

(UN MIL SEISCIENTOS NOVENTA PESOS 00/100 M.N.)



Cuenta: 68DX05C240012605 Clave de envío: Gobierno Municipal



Comisión Federal de Electricidad

Av. Paseo de la Reforma Núm. 164, Col. Juárez, México, D.F. C.P. 06600.

R.F.C. C5516035097

CFE ADMINISTRADOR DE SERVICIOS BÁSICOS

Nombre y Domicilio

MUNICIPIO DE EL GRULLO JALISCO
MEZQUITE 4 CP.48740
20 DE NOVIEMBRE Y PRIMAVERA
EL GRULLO. C.P. 48740
EL GRULLO, JAL.

Cuenta	Uso	Tarifa	Hilos
68DX05C240012679	General < 25KW	02	2

Medición de consumo

Num. de Medidor	Lectura actual	Lectura anterior	Mult.	Consumo kWh
6T811U	44222	44222	1	0

Apoyo gubernamental

--

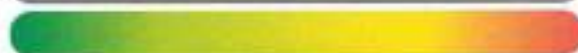

La gráfica representa tu consumo de energía y el nivel de uso



¡CUIDADO!
QUE NO TE SORPRENDAN

CFE COMPROBANDO SERVICIOS EN EL PAÍS DE TU REGISTRO DE LUGAR



Punto, hora y lugar de inscripción: 12 ENE 17 03:06:03 hrs. Urbano Posadas 96 Centro 51 Grulla D. Grullo Jalisco México 48740

Total a pagar del periodo facturado

\$72.00

(SETENTA Y DOS PESOS 00/100 M.N.)

Número de servicio

464 061 101 361

Fecha límite de pago

23 ENE 17

Información importante

Corte a partir de 24 ENE 17.
Su medidor no registró consumo en este mes.
Le invitamos a que se registre en nuestro portal y disfrute de la comodidad de nuestros servicios en línea.

Periodo Consumo	Días	Promedio Diario en kWh	Promedio Diario en \$
13 DIC 16 AL 10 ENE 17	28	0	2.57

Facturación

Concepto	kWh	Precio	Subtotal
		2.419	0.00
	0		0.00

Importe de la facturación

Energía	82.19
IVA 16%	9.95
Facturación del Periodo	72.14
Adeudo Anterior	119.73
Su Pago	-119.00
Total	\$72.87

Número de servicio: 464061101361
01 464061101361 170123 000000072 9

-510-

Total a pagar:

\$72.00

(SETENTA Y DOS PESOS 00/100 M.N.)

Cuenta: 68DX05C240012679 Clave de envío:

Gobierno Municipal





Comisión Federal de Electricidad

Av. Paseo de la Reforma Núm. 164, Col. Juárez, México, D.F. C.P. 06600.

RFC: C2518030CPT

CFE ADMINISTRADOR DE SERVICIOS BÁSICOS

Nombre y Domicilio

MUNICIPIO DE EL GRULLO JALISCO
CIRCUNVALACIÓN PTE 218
BIBLIOTECA PUBLICA MPAL Y AMAPOLA
LAS FLORES. C.P. 48743
EL GRULLO, JAL.

Cuenta	Uso	Tarifa	Hilos
68DX05C240020040	General < 25kW	02	2

Medición de consumo

Num. de Medidor	Lectura actual	Lectura anterior	Mult.	Consumo kWh
77787W	18800	18674	1	126

Apoyo gubernamental

--

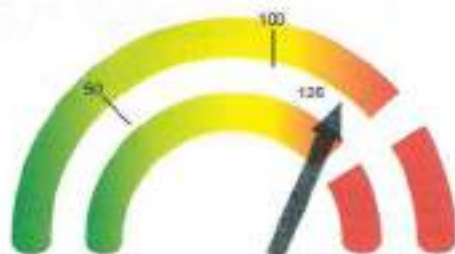
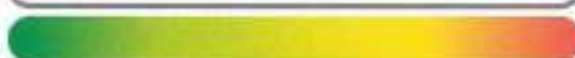

kWh

La gráfica representa tu consumo de energía y el nivel de uso



¡CUIDADO!
QUE NO TE SORPRENDAN

VER SUSEDADES COMUNICANDO CON EL SERVIDOR DE TU MEDIDOR DE C.A.C.



Fecha, hora y lugar de impresión: 12 ENE 17 04:12:50 hrs. Urbano Rosales 88 Centro El Grullo, El Grullo, Jalisco México 48743

Total a pagar del periodo facturado

\$479.00

(CUATROCIENTOS SETENTA Y NUEVE PESOS 00/100 M.N.)

Número de servicio

464 880 200 115

Fecha límite de pago

23 ENE 17

Información importante

Corte a partir de 24 ENE 17.

Su consumo de energía eléctrica está dentro del rango excedente.

Periodo Consumo	Días	Promedio Diario en kWh	Promedio Diario en \$
13 DIC 16 AL 10 ENE 17	28	4.50	17.10

Facturación

Concepto	kWh	Precio	Subtotal
1er. Escalón	50	2 419	120.95
2do. Escalón	50	2 917	145.85
Excedente	26	3 215	83.58
Cargo fijo (1)		62 190	62.10
Suma	126		412.58

Importe de la facturación

Energía	412.58
IVA 16%	66.01
Facturación del Periodo	478.59
Adeudo Anterior	1,079.62
Su Pago	-1,079.00
Total	\$479.41

Número de servicio: 464880200115
01 464880200115 170123 000000479 3

-657.

Total a pagar:

\$479.00

(CUATROCIENTOS SETENTA Y NUEVE PESOS 00/100 M.N.)

Cuenta: 68DX05C240020040 Clave de envío:

Gobierno Municipal



**Comisión Federal de Electricidad**Av. Paseo de la Reforma Núm. 164, Col. Juárez, México, D.F. C.P. 06600.
RFC: CDS160300CPT
CFE SUMINISTRADOR DE SERVICIOS BÁSICOS**Nombre y Domicilio**MUNICIPIO DE EL GRULLO JALISCO
AMAPOLA S N
CIRCUNVALACION PTE Y VIOLETA
EL GRULLO, C.P. 48740
EL GRULLO, JAL.

Cuenta	Uso	Tarifa	Hilos
68DX05C240020080	Alumbrado Público	5A	2

Medición de consumo

Num de Medidor	Lectura actual	Lectura anterior	Mult.	Consumo kWh
3T557X	33484	33365	1	99

Apoyo gubernamental

--

*El uso de sensores y dispositivos de ahorro le proporcionan beneficios significativos en su aviso recibo.***¡CUIDADO!**
QUE NO TE SORPRENDAN

Fecha, hora y lugar de impresión: 12 ENE 17 04:12:58 hrs. Urbana Rosales 90 Centro El Grullo/ El Grullo, Jalisco, México 48740

Total a pagar del periodo facturado**\$307.00**

(TRESCIENTOS SIETE PESOS 00/100 M.N.)

Numero de servicio**464 040 300 232****Fecha limite de pago****23 ENE 17****Información importante***Corta a partir de 24 ENE 17.
El mantenimiento oportuno de sus lámparas reduce el importe de su aviso recibo.*

Periodo Consumo	Dias	Promedio Diario en kWh	Promedio Diario en \$
13 DIC 16 AL 10 ENE 17	28	3.57	10.96

Facturación

Concepto	kWh	Precio	Subtotal
Cargo Mínimo	100	2.597	259.70

Importe de la facturación

Cargo mínimo mensual	259.70
2% Baja Tensión	5.19
Subtotal	264.89
IVA 16%	42.38
Facturación del Periodo	307.27
Adeudo Anterior	428.58
Su Pago	-428.58
Total	\$307.85

Numero de servicio: 464040300232
01 464040300232 170123 000000307 1

-558-

Total a pagar:**\$307.00**

(TRESCIENTOS SIETE PESOS 00/100 M.N.)

Cuenta: 68DX05C240020080 **Clave de envío:** Gobierno Municipal



Comisión Federal de Electricidad

Av. Paseo de la Reforma Núm. 164, Col. Juárez, México, D.F. C.P. 06800.
R.F.C. C05160300CPT
CFE ADMINISTRADOR DE SERVICIOS BÁSICOS

Nombre y Domicilio

MUNICIPIO DE EL GRULLO JALISCO
CIRCUNVALACION PTE Y CUAUHEMO
PROL CUAUHEMOC Y PRIV CORREGIDORA
EL GRULLO, C.P. 48740
EL GRULLO, JAL.

Cuenta	Uso	Tarifa	Hilos
68DX05C240021265	Alumbrado Público	5A	2

Medición de consumo

Num. de Medidor	LECTURA actual	LECTURA anterior	Mult.	Consumo kWh
23U5K8	11404	10924	1	480

Apoyo gubernamental

--

Total a pagar del periodo facturado

\$2,974.00

(DOS MIL NOVECIENTOS SETENTA Y CUATRO PESOS 00/100 M.N.)

Número de servicio

464 081 200 901

Fecha límite de pago

23 ENE 17

Información importante

*Corte a partir de 24 ENE 17.
El mantenimiento oportuno de sus lámparas reduce el importe de su aviso recibo.*

Periodo Consumo	Días	Promedio Diario en kWh	Promedio Diario en \$
13 DIC 16 AL 10 ENE 17	28	29.60	106.21

Facturación

Concepto	kWh	Precio	Subtotal
Cargo Mínimo	829	3.083	2,564.09

Importe de la facturación

Cargo mínimo mensual	2,564.09
IVA 16%	410.25
Facturación del Periodo	2,974.34
Adeudo Anterior	18,021.48
Su Pago	-15,021.00
Total	\$2,974.80



El uso de sensores y dispositivos de ahorro le proporcionan beneficios significativos en su aviso recibo.



**¡CUIDADO!
QUE NO TE SORPRENDAN**

CFE INSTALA SERVICIO CUIDADO PARA QUE PAGES DE TU PERIODO DE LEE



Fecha, hora y lugar de impresión: 12 ENE 17 04:12:58 hrs. Urbana Rosales 96 Centro D. Grullo, D. Grullo Jalisco, México 48740

Número de servicio: 464081200901
01 464081200901 170123 000002974 2

-659-



Cuenta: 68DX05C240021265 **Clave de envío:** Gobierno Municipal

Total a pagar:

\$2,974.00

(DOS MIL NOVECIENTOS SETENTA Y CUATRO PESOS 00/100 M.N.)

**Comisión Federal de Electricidad**

Av. Paseo de la Reforma Núm. 154, Col. Juárez, México, D.F. C.P. 06600.

RFC: C5518230017

CFE SUBSTRADOR DE SERVICIOS BÁSICOS

Nombre y Domicilio

MUNICIPIO DE EL GRULLO JALISCO
 LAURA COSIO S N
 PROL JUAN VALDIVIA Y CELESTINA PIMIENTA
 EL GRULLO. C.P. 48740
 EL GRULLO, JAL.

Cuenta	Uso	Tarifa	Hijos
68DX05C240023585	Alumbrado Público	5A	2

Medición de consumo

Num. de Medidor	Lectura actual	Lectura anterior	Mult.	Consumo kWh
748B1Y	44026	43981	1	45

Apoyo gubernamental

--

Total a pagar del periodo facturado**\$1,959.00**

(UN MIL NOVECIENTOS CINCUENTA Y NUEVE PESOS 00/100 M.N.)

Número de servicio**464 100 302 485****Fecha límite de pago****23 ENE 17****Información importante**

*Corte a partir de 24 ENE 17.
 El mantenimiento oportuno de sus lámparas reduce el importe de su aviso recibo.*

Periodo Consumo	Días	Promedio Diario en kWh	Promedio Diario en \$
13 DIC 16 AL 10 ENE 17	28	1.60	69.96

Facturación

Concepto	kWh	Precio	Subtotal
Cargo Mínimo	546	3.093	1.688.77

Importe de la facturación

Cargo mínimo mensual	1.688.77
IVA 16%	270.20
Facturación del Periodo	1.958.97
Adicudo Anterior	2.228.74
Su Pago	-2.228.00
Total	\$1,959.71



El uso de sensores y dispositivos de ahora le proporcionan beneficios significativos en su aviso recibo.

**¡CUIDADO!
QUE NO TE SORPRENDAN**

VER INFORMACIÓN ADICIONAL EN EL PAGO DE TU AVISO RECIBO.

Fecha, hora y lugar de impresión: 12 ENE 17 04:12:58 hrs. Urbana Físicas 90 Centro Q. Guad. El Grullo Jalisco México 48740.

Número de servicio: 464100302485
 01 464100302485 170123 000001959 7

-660-

Total a pagar:**\$1,959.00**

(UN MIL NOVECIENTOS CINCUENTA Y NUEVE PESOS 00/100 M.N.)

Cuenta: 68DX05C240023585 **Clave de envío:** Gobierno Municipal



**Comisión Federal de Electricidad**

Av. Paseo de la Reforma Núm. 164, Col. Juárez, México, D.F. C.P. 06600

RFC: CFE1606500P7

CPE SURABASTRÓNICOS SERVICIOS ENERGÍA

Nombre y Domicilio

MUNICIPIO DE EL GRULLO JALISCO
CIRCUNVALACION OTE 130
PROL JUAN VALDIVIA Y JANITZIO
EL GRULLO, C.P. 48740
EL GRULLO, JAL.

Cuenta	Uso	Tarifa	Hilos
68DX05C240023625	General < 25kW	02	2

Medición de consumo

Num. de Medidor	Lectura actual	Lectura anterior	Mult.	Consumo kWh
47982P	6859	6442	1	217

Apoyo gubernamental

--

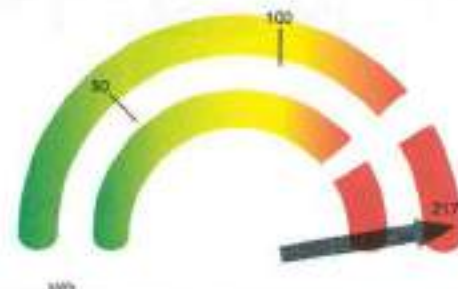

La gráfica representa tu consumo de energía y el nivel de uso



¡CUIDADO!
QUE NO TE SORPRENDAN

¡MÉJORA TU NIVEL DE CONCIENCIA ENERGÉTICA, PAGO DE TU FACTURA DE LUZ.



Fecha, hora y lugar de impresión: 12:08E 17/01/2018 12:56 hrs. Urbana Rosales 98 Centro Círculo El Grullo Jalisco México 48740

Total a pagar del periodo facturado**\$818.00**

(OCHOCIENTOS DIECIOCHO PESOS 00/100 M.N.)

Número de servicio**464 940 700 732****Fecha límite de pago****23 ENE 17****Información importante**

Corte a partir de 24 ENE 17.

Su consumo de energía eléctrica está dentro del rango excedente.

Periodo Consumo	Días	Promedio Diario en kWh	Promedio Diario en \$
13 DIC 16 AL 10 ENE 17	28	7.75	29.21

Facturación

Concepto	kWh	Precio	Subtotal
1er. Escalón	50	2,419	120.95
2do. Escalón	50	2,917	145.85
Excedente	117	3,215	376.15
Cargo fijo (T)		62.190	62.19
Suma	217		705.14

Importe de la facturación

Energía	705.14
IVA 16%	112.82
Facturación del Periodo	817.96
Adeudo Anterior	741.77
Su Pago	-741.00
Total	\$818.73

Número de servicio: 464940700732
01 464940700732 170123 0000008 18

-661-

Total a pagar:**\$818.00**

(OCHOCIENTOS DIECIOCHO PESOS 00/100 M.N.)

Cuenta: 68DX05C240023625 Clave de envío: Gobierno Municipal



Nombre y Domicilio

MUNICIPIO DE EL GRULLO JALISCO
 CIRCUNVALACION OTE 136
 PROL JUAN VALDIVIA Y JANITZIO
 EL GRULLO. C.P. 48740
 EL GRULLO, JAL.

Cuenta	Uso	Tarifa	Hilos
68DX05C240023635	General < 25kW	02	3

Medición de consumo

Num. de Medidor	Lectura actual	Lectura anterior	Mult.	Consumo kWh
3438HM	2335	2126	1	209

Apoyo gubernamental

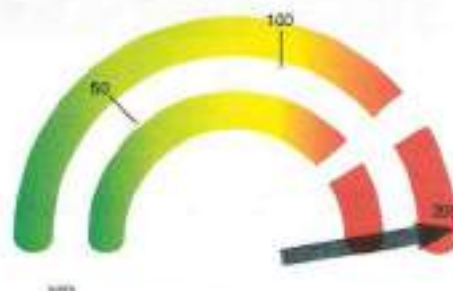

La gráfica representa tu consumo de energía y el nivel de uso.



¡CUIDADO!
 QUE NO TE SORPRENDAN



Fecha, hora y lugar de impresión: 12 ENE 17 04:12:30 Pm. Urbana Rosales 96 Centro El Grullo, El Grullo, Jalisco, México 48740

Total a pagar del periodo facturado

\$788.00

(SETECIENTOS OCHENTA Y OCHO PESOS 00/100 M.N.)

Número de servicio

464 050 100 215

Fecha límite de pago

23 ENE 17

Información importante

*Corte a partir de 24 ENE 17.
 Su consumo de energía eléctrica está dentro del rango excedente.*

Periodo Consumo	Días	Promedio Diario en kWh	Promedio Diario en \$
13 DIC 16 AL 10 ENE 17	28	7.46	28.14

Facturación

Concepto	kWh	Precio	Subtotal
1er. Escalón	50	2.419	120.95
2do. Escalón	50	2.917	145.85
Excedente	109	3.215	350.43
Cargo fijo (1)		\$2,190	\$2.19
Suma	209		\$79.43

Importe de la facturación

Energía	679.42
IVA 16%	108.70
Facturación del Periodo	788.12
Adeudo Anterior	667.03
Su Pago	-667.00
Total	\$788.15

Número de servicio: 464050100215
 01 464050100215 170123 000000788 0

-562-

Total a pagar:

\$788.00

(SETECIENTOS OCHENTA Y OCHO PESOS 00/100 M.N.)

Cuenta: 68DX05C240023635 **Clave de envío:** Gobierno Municipal





Comisión Federal de Electricidad

Av. Paseo de la Reforma Núm. 164, Col. Juárez, México, D.F. C.P. 06602.

RFC: C69190301CPY

CFE SUMINISTRADOR DE SERVICIOS BÁSICOS

Nombre y Domicilio

MUNICIPIO DE EL GRULLO JALISCO
CASIMIRO CASTILLO 40 CP.00000
FCO I MADERO Y ENTRADA AL AGUACATE
EL AGUACATE, C.P. 48753
EL AGUACATE, JAL.

Cuenta	Uso	Tarifa	Hilos
21DX05C390010245	General < 25kW	02	1

Medición de consumo				
Num. de Medidor	Lectura actual	Lectura anterior	Mult.	Consumo kWh
034U3W	00421	00411	1	10

Apoyo gubernamental	



La gráfica representa tu consumo de energía y el nivel de uso



¡CUIDADO!
QUE NO TE SORPRENDAN



Fecha, hora y lugar de impresión: 17 ENE 17 12:02:01 hrs. Última Hoja de 88 Genero El Grullo, El Grullo, Jalisco, México 48740

Total a pagar del periodo facturado

\$173.00

(CIENTO SETENTA Y TRES PESOS 00/100 M.N.)

Número de servicio

464 150 102 304

Fecha limite de pago

28 ENE 17

Información importante

Corte a partir de 29 ENE 17.
Su consumo de energía eléctrica está dentro del rango con el menor costo para tarifa 02.

Periodo Consumo	Días	Promedio Diario en kWh	Promedio Diario en \$
15 NOV 16 AL 13 ENE 17	59	0.16	2.93

Facturación

Concepto	kWh	Precio	Subtotal
1er. Escalón	10	2.416	24.16
Cargo fijo (2)		\$2.190	124.38
Suma	10		148.57

Importe de la facturación

Energía	148.57
IvA 16%	23.77
Fac. del Periodo	172.34
Adeudo Anterior	195.69
Su Pago	-166.00
Total	\$173.03

Número de servicio: 464150102304
01 464150102304 170128 000000173 6

-281-

Total a pagar:

\$173.00

(CIENTO SETENTA Y TRES PESOS 00/100 M.N.)

Cuenta: 21DX05C390010245Clave de envío: Gobierno Municipal





Comisión Federal de Electricidad

Av. Paseo de la Reforma Núm. 164, Col. Juárez, México, D.F. C.P. 06600.

CFC: C65-160260CP7

CIE SUMINISTRADOR DE SERVICIOS BÁSICOS

Nombre y Domicilio

MUNICIPIO DE EL GRULLO JALISCO
MIGUEL DE LA MADRID 90 CP.4874
LOPEZ MATEOS Y FCO VILLA
EL AGUACATE. C.P. 48753
EL AGUACATE, JAL.

Cuenta	Uso	Tarifa	Módos
21DX05C390020065	General < 25kW	02	1

Medición de consumo				
Num. de Medidor	Lectura actual	Lectura anterior	Mult.	Consumo kWh
463A4A	00020	00020	1	0

Apoyo gubernamental	

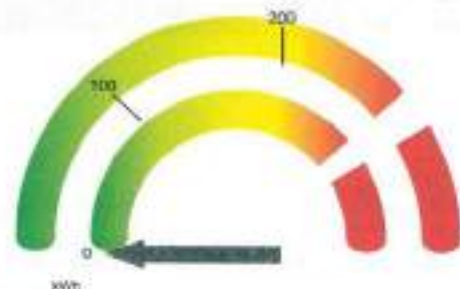

La gráfica representa su consumo de energía y el nivel de uso



¡CUIDADO!
QUE NO TE SORPRENDAN



¡Mantén siempre actualizado el nivel de tu servicio de luz!

Fecha, hora y lugar de impresión: 17 ENE 17 12:03:31 hrs. Urbana Rosales 90 Centro El Grullo, El Grullo Jalisco, México 48740

Total a pagar del periodo facturado

\$144.00

(CIENTO CUARENTA Y CUATRO PESOS 00/100 M.N.)

Número de servicio

464 131 001 955

Fecha límite de pago

28 ENE 17

Información importante

Corte a partir de 29 ENE 17.
Si su medidor no registró consumo en este bimestre.

Periodo Consumo	Días	Promedio Diario en kWh	Promedio Diario en \$
15 NOV 18 AL 13 ENE 17	59	0	2.44

Facturación

Concepto	kWh	Precio	Subtotal
1er. Escalón		2.419	0.00
Cargo fijo (?)	0		0.00

Importe de la facturación

Energía	124.38
IVA 16%	19.90
Fac. del Periodo	144.28
Adeudo Anterior	142.84
Su Pago	-142.00
Total	\$144.92

Número de servicio: 464131001955
01 464131001955 170128 000000144 8

-282-

Total a pagar:

\$144.00

(CIENTO CUARENTA Y CUATRO PESOS 00/100 M.N.)

Cuenta: 21DX05C390020065 Clave de envío:

Gobierno Municipal





Comisión Federal de Electricidad
DIRECCIÓN DE OPERACIÓN

Av. Paseo de la Reforma Num. 164
Col. Juárez, México, D.F. 06600
RFC: CFE370814-Q10

Nombre y Domicilio:

MUNICIPIO DE EL GRULLO JALISCO
LOPEZ RAYÓN 853
LA JOYAS Y PROL MANUEL DOBLADO
EL GRULLO
EL GRULLO, JAL.

Número de Servicio:
484 960 100 201

Total a pagar:

\$2,455.00
(DOS MIL CUATROCIENTOS CINCUENTA Y CINCO PESOS 00/100 M.N.)

Fecha límite de pago:
09 DIC 16

Ruta: 76DX05C244000010
Periodo: 25 OCT 16 A 24 NOV 16

Tarifa: 06
Carga conectada kW: 20
Demanda contratada kW: 20
Multiplicador: 1

Función	No. Medidor	Lectura actual	Lectura anterior	Diferencia	Totales
kWh	2X8V50	2179	1281	898	898
kW	2X8V50	18	0	18	18
kVArh	2X8V50	50475	50001	474	474

Datos Históricos

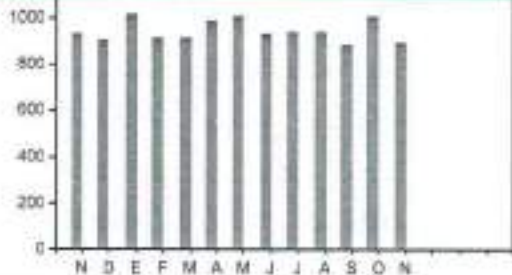

Mes	Días de mes	Consumo prom. diario	Energía kWh	Precio \$/kWh	Importe \$
			898	1.9380	1,740.32

Mes	Factor de proporción	Demanda máxima kW	Precio \$/kW	Importe \$	Factor de potencia
	1.0000		353.30	353.30	
					88.44

Mes	Demanda máxima kW	Consumo total kWh	F.P. %	F.C. %	Precio medio
NOV 15		933			2.2093
DIC 15		902			2.2392
ENE 16		1,016			2.2049
FEB 16		912			2.2480
MAR 16		909			2.2601
ABR 16		989			2.2381
MAY 16		1,011			2.2391
JUN 16		932			2.2098
JUL 16		942			2.2858
AGO 16		939			2.2978
SEP 16		889			2.3321
OCT 16		1,004			2.3043
NOV 16		898			2.3571

Avisos Importantes

- Corte a partir de 10 DIC 16.
- Nos transformamos para servirte mejor.
- Servicio a Clientes Teléfono 071.

Estado de cuenta

Conceptos	Importe \$
Energía	2,093.63
Carga Factor de Potencia	23.02
Subtotal	2,116.65
IVA 16%	338.66
Facturación del Periodo	2,455.31
Adeudo Anterior	2,684.16
Su Pago	-2,684.00
Total	\$2,455.47

Datos Fiscales del Receptor

MGR850101SYS

Serie: XE Folio: 000003554389
Folio Fiscal: DBR0083A-23AS-4984-8878-E6AF59691E31
N. Certificado del SAT: 0000100000300494988
No. certificado del CSD: 0000100000300470059
Fecha y Hora de certificación: 2016-11-29T14:24:51

Unidad de medida: No Aplica
Método de pago: NA
Regimen Fiscal: TÍTULO II DE LAS PERSONAS MORALES



Cadena original

Este documento es una representación impresa de un CFDI

Pago en una sola exhibición

[1:0P8ED09A-23AS-4984-8878-E6AF59691E31:22-16-11-25T14:24:51F:0F0e04FFIKPpPPQr+V3XkX0eQpPQ7sMVK510p080324K+4NA70c2YedDyU7W6d8MhY+J8tmJwAJcA590e9LEQ8h0yepw0ok8t0c9ED0104m8Yqn+8ve0zrCQ2zWw1vg0M0mW2gpf34GA+u470kgDnQ3uJz0eNk33dVmmF9aw7v08Z00p0e0yM10+Mj8X740+eD.5467sPhL8eAA95Z09k0re5m70k0cNda+Hw8f7hHLSfpt0S4TE0yUk0eFF7q9584p3Dv3eT3Lp8L30d7sBAQ8k0p2p4EE030+0000000030004098]

Sello Digital del CFDI

F:0F0e04FFIKPpPPQr+V3XkX0eQpPQ7sMVK510p080324K+4NA70c2YedDyU7W6d8MhY+J8tmJwAJcA590e9LEQ8h0yepw0ok8t0c9ED0104m8Yqn+8ve0zrCQ2zWw1vg0M0mW2gpf34GA+u470kgDnQ3uJz0eNk33dVmmF9aw7v08Z00p0e0yM10+Mj8X740+eD.5467sPhL8eAA95Z09k0re5m70k0cNda+Hw8f7hHLSfpt0S4TE0yUk0eFF7q9584p3Dv3eT3Lp8L30d7sBAQ8k0p2p4EE030+0000000030004098

Sello Digital del SAT

uK0gQ+O0zuz60v0k2c2v0MP8ewXm8Z0dkd0pM10+Mj8X740+eD.5467sPhL8eAA95Z09k0re5m70k0cNda+Hw8f7hHLSfpt0S4TE0yUk0eFF7q9584p3Dv3eT3Lp8L30d7sBAQ8k0p2p4EE030+0000000030004098

Fecha, hora y lugar de impresión:

25 NOV 16 14:52:40 hrs.
Urbanización 99 Centro El Grullo El Grullo Jalisco México 48740
El Gobierno Federal trabaja contra la impunidad, con tu ayuda fortalecemos la lucha
Secretaría de la Función Pública quejas y denuncias al Teléfono: 018007115027

464960100201

01 464960100201 161209 000002455 6



76DX05C244000010

Gobierno Municipal

Cuenta:

Clave de envío:

Total a pagar:

\$2,455.00
(DOS MIL CUATROCIENTOS CINCUENTA Y CINCO PESOS 00/100 M.N.)



Comisión Federal de Electricidad
DIRECCIÓN DE OPERACIÓN

Av. Paseo de la Reforma Num. 164
Col. Juárez, México, D.F. 06600
RFC: CFE370814-Q10

Número de Servicio:
484 070 400 886

Total a pagar:

\$15,776.00
(QUINCE MIL SETECIENTOS SETENTA Y SEIS PESOS 00/100 M.N.)

Fecha límite de pago:
08 DIC 16

Nombre y Domicilio:

MUNICIPIO DE EL GRULLO JALISCO
HIDALGO 379
SALVADOR COVARRUBIAS Y EMETERIO PEREGRINA
EL GRULLO
EL GRULLO, JAL.

Rata: **75DX05C240010100** Período: **24 OCT 16 A 23 NOV 16**

Tarifa: **OM** Carga conectada kW: **42** Demanda contratada kW: **42** Multiplicador: **1**

Función	No. Medidor	Lectura actual	Lectura anterior	Diferencia	Totales
kWh	75RD26	20181	15767	4414	4,414
kW	75RD26	42	0	42	42
kVAh	75RD26	42655	42216	439	439

Datos Históricos

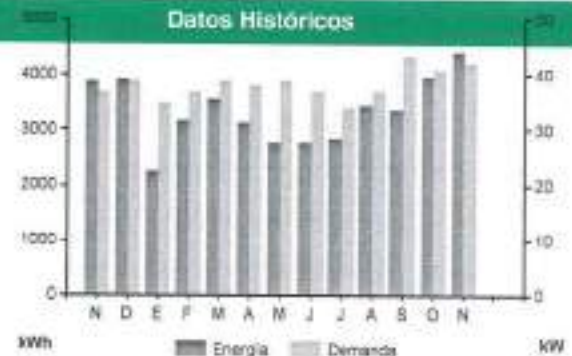

Mes	Días de mes	Consumo prom. diario	Energía kWh	Precio \$/kWh	Importe \$
OCT 16	05	147.1335	736	1.213	892.36
OCT 16	02	147.1333	294	1.213	356.94
NOV 16	23	147.1333	3,384	1.280	4,331.60

Mes	Factor de proporción	Demanda máxima kW	Precio \$/kWh	Importe \$	Factor de potencia
OCT 16	0.1613	42	192.08	1,301.26	
OCT 16	0.0644	42	192.08	519.53	
NOV 16	0.7666	42	194.37	6,258.16	99.51

Mes	Demanda máxima kW	Consumo total kWh	F.P. %	F.C. %	Precio medio
NOV 15	37	3,873	99.83	14	2.6252
Dic 15	39	3,934	99.86	14	2.6088
ENE 16	35	2,247	99.72	9	3.6317
FEB 16	37	3,153	99.78	11	3.1987
MAR 16	39	3,577	99.78	13	2.6008
ABR 16	38	3,117	99.60	11	3.2425
MAY 16	39	2,775	99.10	9	3.6847
JUN 16	37	2,760	98.36	10	3.4091
JUL 16	34	2,835	98.50	12	3.2299
AGO 16	37	3,466	98.65	12	3.1991
SEP 16	43	3,356	98.80	11	3.6081
OCT 16	41	3,978	99.38	13	3.2575
NOV 16	42	4,414	99.51	15	3.0812

Avisos Importantes

- Corte a partir de 08 DIC 16.
- Nos transformamos para servirte mejor.
- Servicio a Clientes Teléfono 071.

Estado de cuenta

Conceptos	Importe \$
Energía	5,580.91
Demanda Máxima	8,060.69
2% Baja Tensión	273.23
Bonificación Factor de Potencia	-334.43
Subtotal	13,600.30
IVA 16%	2,176.04
Facturación del Periodo	15,776.34
Aduedo Anterior	15,032.16
Su Pago	-15,032.00
Total	\$15,776.50

Datos Fiscales del Receptor

MGR801018Y5

Serie: XE Folio: 000003649812
Folio Fiscal: C7EC-420F-8821-E88694085174-00718504
N. Certificado del SAT: 00001000000300494988
No. certificado del CSD: 00001000000300470059
Fecha y Hora de certificación: 2016-11-24T12:56:28
Unidad de medida: No Aplica
Método de pago: NA
Régimen Fiscal: TÍTULO II DE LAS PERSONAS MORALES



Cadena original

[1]30071854-C7EC-420F-8821-E88694085174-00718504-11-24T12:56:28hY45VTLUHQTHuKNOCEz15ZY9KJ7Wg16yyf-IPHLQpGLTcJ3+ZbT5KORzMEanZK8kq88W56HurdQzyl8MalyDQJADCUkZDK99VEWRgqH8RMAzDQ12Dgnyf+6i0MR1a+McJxZJ8ut+L3ELUf+e8vgr(U+gWdghrYEuFE+8aY1TpuWCECDBRvYUvXAM99GKZZ7vq9r185W1HwSLzH9S5r6w7U5czVedUv1mx0MFRqjgkXVC80VvOT1yM8kEeeg88MzZdgMFGp0vYfG29p4A6zTb3XV964AdeWxw+00001000000300494988]

Sello Digital del CFDI
hY45VTLUHQTHuKNOCEz15ZY9KJ7Wg16yyf-IPHLQpGLTcJ3+ZbT5KORzMEanZK8kq88W56HurdQzyl8MalyDQJADCUkZDK99VEWRgqH8RMAzDQ12Dgnyf+6i0MR1a+McJxZJ8ut+L3ELUf+e8vgr(U+gWdghrYEuFE+8aY1TpuWCECDBRvYUvXAM99GKZZ7vq9r185W1HwSLzH9S5r6w7U5czVedUv1mx0MFRqjgkXVC80VvOT1yM8kEeeg88MzZdgMFGp0vYfG29p4A6zTb3XV964AdeWxw+00001000000300494988]

Sello Digital del SAT
LU+gWdghrYEuFE+8aY1TpuWCECDBRvYUvXAM99GKZZ7vq9r185W1HwSLzH9S5r6w7U5czVedUv1mx0MFRqjgkXVC80VvOT1yM8kEeeg88MzZdgMFGp0vYfG29p4A6zTb3XV964AdeWxw+00001000000300494988]

Este documento es una representación impresa de un CFDI

Pago en una sola exhibición

Fecha, hora y lugar de impresión:

30 NOV 16 16:18:56 hs.
Unidad Registral 96 Centro El Grullo, El Grullo Jalisco México 48140
El Gobierno Federal trabaja contra la impunidad, con la ayuda de los mexicanos la justicia
Secretaría de la Función Pública quejas y denuncias al Teléfono: 018007116207

464070400886

01 464070400886 161208 000015776 2



Cuenta: 75DX05C240010100

Gobierno Municipal

Clave de envío:

Total a pagar:

\$15,776.00
(QUINCE MIL SETECIENTOS SETENTA Y SEIS PESOS 00/100 M.N.)

TALÓN DE CAJA



Comisión Federal de Electricidad
DIRECCIÓN DE OPERACIÓN

Av. Paseo de la Reforma Num. 164
Col. Juárez, México, D.F. 06600
RFC: CFE370814-Q10

Nombre y Domicilio:

MUNICIPIO DE EL GRULLO JALISCO
CANCHA DE BEISBOL EL GRULLO
CARRETERA AULTAN
EL GRULLO
EL GRULLO, JAL.

Número de Servicio:

484 150 900 961

Total a pagar:

\$2,232.00

(DOS MIL DOSCIENTOS TREINTA Y DOS PESOS 00/100 M.N.)

Fecha límite de pago:

08 DIC 16

Ruta
75DX05C240010220

Periodo
24 OCT 16 A 23 NOV 16

Función	No. Medidor	Lectura actual	Lectura anterior	Diferencia	Totales
kWh	927L5B	13141	13141	0	0
kW	927L5B	0	0	0	0
kVAh	927L5B	423	423	0	0

Mes	Días de mes	Consumo prom. diario	Energía kWh	Precio \$/kWh	Importe \$
OCT 16	30	0.0000	0	1.213	0.00

Mes	Factor de proporción	Demanda máxima kW	Precio \$/kWh	Importe \$	Factor de potencia
OCT 16	0.0000	0	192.08	0.00	0

Avisos Importantes

- Corte a partir de 08 DIC 16.
- Este aviso-recibo considera únicamente el cargo mínimo mensual por consumo de energía eléctrica.
- Nos transformamos para servirte mejor.
- Servicio a Clientes Teléfono 071.



Datos Fiscales del Receptor
MGR890101SYS

Serie: XE Folio: 000003948628
Folio Fiscal: D4F0C3FD-C34E-48F5-B189-0D2FAAE5BAE1
N. Certificado del SAT: 0000100000000494968
No. certificado del CSD: 0000100000000470069
Fecha y Hora de certificación: 2016-11-24T12:56:46
Unidad de medida: No Aplica
Método de pago: NA
Régimen Fiscal: TÍTULO II DE LAS PERSONAS MORALES

Tarifa	Carga conectada kW	Demanda contratada kW	Multiplicador
OM	55	55	1

Datos Históricos

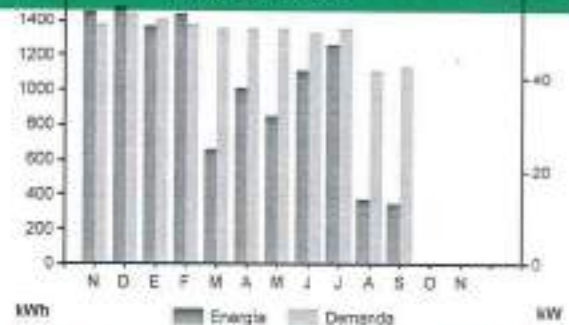

Mes	Demanda máxima kW	Consumo total kWh	F.P. %	F.C. %	Precio medio
NOV 15	52	1,454	100.00	4	7,7406
DIC 15	54	1,478	99.98	4	7,3573
ENE 16	53	1,374	99.99	4	7,5740
FEB 16	52	1,444	99.99	4	7,7295
MAR 16	51	654	99.92	2	4,1671
ABR 16	51	1,020	99.92	3	0,6859
MAY 16	51	844	99.93	2	2,4938
JUN 16	50	1,117	99.98	3	8,0818
JUL 16	51	1,272	99.95	3	8,2855
AGO 16	42	385	98.60	1	2,3287
SEP 16	43	359	98.15	1	3,8243
OCT 16	0	0	0.00	0	0,0000
NOV 16	0	0	0.00	0	0,0000

Estado de cuenta

Conceptos	Importe \$
Cargo mínimo mensual	1,923.95
IVA 16%	307.83
Facturación del Periodo	2,231.79
Adeudo Anterior	2,317.61
Su Pago	-2,317.00
Total	\$2,232.39

Cadena original

Este documento es una representación impresa de un CFDI

Pago en una sola exhibición

Sello Digital del CFDI

25e9f70310e6f9153023f0c5b973f40w6v6w6+c6GJ7u2cv6m0r1w6v9w6g2c6h6e6Dz6D6q7MvU6Zy6W6F6E6P6T6yU6w6W6p6M6S6H6K6Z6R6Y6D6w6C6G6L6m6b6D6L6E6L6j6d6z6w6F6Q6L6d6d6P6w6e6H6r6B74
M6M6Z6W6D6Q6w6Q6A6U6w6S6L6B74y6h6z6v6G6L6c6h6F6H6q6d6h6r

Sello Digital del SAT

876mX1pw49Cm616e6S6A6w6J6L6V6T6z6h6M6P6d776w6P6w6v6w6M6d6S6g6d6M6v6M6K6d6T6F6Y6d6O6X6D6z6G6L6p6A6F6d6r6C6d6d6A6+6d6g6D6v1
m6Q7p6R6Z6G6d6h6C6w6Y6h6Z6v6R6y6P6T6J6D6M6A6v6Y6v16e6D6+

Fecha, hora y lugar de impresión:

24 NOV 16 16:18:50 hrs.
Urbano Rosales 96 Centro El Grullo, El Grullo, Jalisco México 48140
El Gobierno Federal trabaja contra la impuntidad, con tu ayuda fortalecemos la lucha.
Secretaría de la Función Pública quejas y denuncias al Teléfono: 018007110257

464150900961

01 464150900961 161208 000002232 3



75DX05C240010220

Gobierno Municipal

Clave de envío:

Total a pagar:

\$2,232.00

(DOS MIL DOSCIENTOS TREINTA Y DOS PESOS 00/100 M.N.)

Cuenta:

TALÓN DE CAJA

DEPENDENCIA: Sindicatura

OFICIO: 31/2017

ASUNTO: Respuesta a Solicitud de Información
EL GRULLO JALISCO, 20 DE JUNIO DEL 2017LIC. ALDO DANIEL GONZALEZ SALAS
ENCARGADO DE LA UNIDAD DE TRANSPARENCIA
PRESENTE:

El que suscribe el **C. José Asunción Vargas Álvarez**, Síndico Municipal de este Ayuntamiento Constitucional de El Grullo Jalisco.

Por medio del presente doy respuesta a su oficio 134/2017, Folio 02609617 con fecha de recibido 20 de Junio del presente año, el cual pide:

"¿Cuál fue el consumo de energía eléctrica (KWh) por RPU del gobierno municipal en el año 2016? Donde se describa:

RPU:

Domicilio:

Dependencia a la que pertenece:

Consumo anual (KWh) y pago de este consumo:

Tarifa eléctrica y voltaje:

Así mismo saber si el edificio es propio, rentado o se encuentra en comodato superficie de techo de cada edificio (m2):

En caso de que el gobierno municipal tenga autogeneración energética, ¿Cuánta energía se produjo en 2016 (KWh), que tipo de energía es y donde se genera esta energía? (domicilio donde se tenga la instalación para la autogeneración energética ya sea solar, eólica, biodigestores, etc.).

¿Cuánto pago (\$ pesos) el gobierno municipal en el año 2016 de energía eléctrica?

¿Cuánto paga el municipio de alumbrado público? ¿Cuáles son las tarifas y voltajes del alumbrado público?

Solicito copia digital de los recibos eléctricos de 2016 y los del ultimo periodo facturado (mensual y/o bimestral) del 2017 de todas las RPU que paga el gobierno municipal.

Infraestructura:

¿Cuántos bienes inmuebles cuenta el gobierno municipal y sus dependencias? ¿Cuántos de estos son propios, cuantos rentados o en comodato? ¿Cuál es su domicilio de cada uno de ellos?

Contratos:

¿el gobierno municipal ha celebrado algún convenio y/o contrato con alguna(s) empresa(s) de generación eléctrica distinta(s) a CFE? De ser afirmativo, anexa copia de los convenios y/o contratos.

¿existe algún contrato de concesión para alumbrado público en el municipio? ¿con que empresa(s)? ¿por cuantos años? ¿a cuánto asciende el control (\$ pesos)? De ser afirmativo, anexar copia del contrato de concesión. “

- con relación a la infraestructura de los bienes inmuebles del Gobierno Municipal, misma le doy respuesta que puede consultar en el siguiente link <http://elgrullo.gob.mx/Pagina.aspx?id=bf7bc64b-337e-4e00-b31d-7993e8e89f74>.
- En cuanto a algún convenio y/o contrato de generación eléctrica distinta a la CFE. No existe en este Municipio.
- Contrato de concesión para alumbrado público en el municipio. No existe en este Municipio.

Siendo todo lo que tengo que notificarle, sin más por el momento me despido de usted.

ATENTAMENTE:

"2017, Año del Centenario de la Promulgación de la Constitución Política de los Estados Unidos Mexicanos, de la Constitución Política del Estado Libre y Soberano de Jalisco, del Natalicio de Juan Rulfo".



JOSE ASUNCION VARGAS ALVAREZ
SINDICO MUNICIPAL